



MONITORUL OFICIAL

AL

ROMÂNIEI

Anul 186 (XXX) — Nr. 561

PARTEA I
LEGI, DECRETE, HOTĂRĂRI ȘI ALTE ACTE

Miercuri, 4 iulie 2018

SUMAR

<u>Nr.</u>	<u>Pagina</u>	<u>Nr.</u>	<u>Pagina</u>	
LEGI ȘI DECRETE				
157.	— Lege privind unele măsuri pentru prevenirea și combaterea antisemitismului.....	2		
517.	— Decret pentru promulgarea Legii privind unele măsuri pentru prevenirea și combaterea antisemitismului.....	3		
DECIZII ALE CURȚII CONSTITUȚIONALE				
Decizia nr. 148 din 27 martie 2018 referitoare la excepția de neconstituționalitate a dispozițiilor art. 50 alin. (2) din Legea nr. 230/2007 privind înființarea, organizarea și funcționarea asociațiilor de proprietari	3-4			
HOTĂRĂRI ALE GUVERNULUI ROMÂNIEI				
467.	— Hotărâre privind stabilirea unor măsuri pentru aplicarea Regulamentului (UE) 2016/1.628 al Parlamentului European și al Consiliului din 14 septembrie 2016 privind cerințele referitoare la limitele emisiilor de poluanți gazoși și de particule poluante și omologarea de tip pentru motoarele cu ardere internă pentru echipamentele mobile fără destinație rutieră, de modificare a regulamentelor (UE) nr. 1.024/2012 și (UE) nr. 167/2013 și de modificare și abrogare a Directivei 97/68/CE	5-6		
468.	— Hotărâre pentru modificarea Hotărârii Guvernului nr. 817/2017 privind structura organizatorică și numărul de posturi ale Autorității pentru			
			Supravegherea Publică a Activității de Audit Statutar, înființată prin reorganizarea Consiliului pentru Supravegherea în Interes Public a Profesiei Contabile, și pentru modificarea și completarea Hotărârii Guvernului nr. 34/2009 privind organizarea și funcționarea Ministerului Finanțelor Publice, precum și pentru modificarea anexei nr. 2 la Hotărârea Guvernului nr. 34/2009 privind organizarea și funcționarea Ministerului Finanțelor Publice	7-8
ACTE ALE ORGANELOR DE SPECIALITATE ALE ADMINISTRAȚIEI PUBLICE CENTRALE				
		401.	— Ordin al ministrului cercetării și inovării pentru aprobarea bugetelor de venituri și cheltuieli pe anul 2018 ale institutelor naționale de cercetare-dezvoltare în coordonarea Ministerului Cercetării și Inovării	9-95
		2.431.	— Ordin al ministrului finanțelor publice privind modificarea Ordinului ministrului finanțelor publice nr. 417/2015 pentru aprobarea Instrucțiunilor de punere în aplicare a Ordonanței Guvernului nr. 10/2015 pentru organizarea Loteriei bonurilor fiscale, a Regulamentului de organizare și desfășurare a extragerilor Loteriei bonurilor fiscale, a modelului și conținutul cererii de revendicare a premiilor la Loteria bonurilor fiscale, precum și pentru instituirea Comisiei pentru supravegherea efectuării extragerilor Loteriei bonurilor fiscale	96

LEGI ȘI DECRETE**PARLAMENTUL ROMÂNIEI****CAMERA DEPUTAȚILOR****SENATUL****LEGE****privind unele măsuri pentru prevenirea și combaterea antisemitismului****Parlamentul României** adoptă prezenta lege.

Art. 1. — Prezenta lege are ca scop stabilirea unor măsuri pentru prevenirea și combaterea antisemitismului.

Art. 2. — În sensul prezentei legi, termenii și expresiile de mai jos au următorul înțeles:

a) prin *antisemitism* se înțelege atât percepția referitoare la evrei exprimată ca ură împotriva acestora, cât și manifestările verbale sau fizice, motivate de ură împotriva evreilor, îndreptate împotriva evreilor sau ne-evreilor ori a proprietăților acestora, împotriva instituțiilor comunităților evreiești sau lăcașurilor lor de cult;

b) prin *organizație cu caracter antisemit* se înțelege orice grup format din 3 sau mai multe persoane, care își desfășoară activitatea temporar sau permanent, în scopul promovării ideilor, concepțiilor sau doctrinelor antisemite. În această categorie pot fi incluse organizațiile cu sau fără personalitate juridică, partidele și mișcările politice, asociațiile și fundațiile, societățile reglementate de Legea societăților nr. 31/1990, republicată, cu modificările și completările ulterioare, precum și orice alte persoane juridice care intră sub incidența prezentei legi;

c) prin *simboluri antisemite* se înțeleg: drapelele, emblemele, insignele, uniforme, sloganurile, formulele de salut, precum și orice alte asemenea însemne, care transmit idei, concepții sau doctrine care promovează antisemitismul;

d) prin *materiale antisemite* se înțeleg: imagini, mesaje text, conținut audiovideo, precum și orice alte asemenea reprezentări, care transmit idei, concepții sau doctrine care promovează antisemitismul.

Art. 3. — Fapta persoanei de a promova, în public, în orice mod, idei, concepții sau doctrine antisemite constituie infracțiune și se pedepsește cu închisoare de la 3 luni la 3 ani și interzicerea unor drepturi.

Art. 4. — Distribuirea sau punerea la dispoziția publicului, prin orice mijloace, de materiale antisemite constituie infracțiune și se pedepsește cu închisoare de la un an la 5 ani.

Art. 5. — (1) Confecționarea, vânzarea, răspândirea, precum și deținerea în vederea răspândirii de simboluri antisemite constituie infracțiune și se pedepesc cu închisoare de la 3 luni la 3 ani și interzicerea unor drepturi.

(2) Cu aceeași pedeapsă se sancționează și utilizarea în public a simbolurilor antisemite.

(3) Nu constituie infracțiune fapta prevăzută la alin. (1) sau (2), dacă este săvârșită în interesul artei sau științei, cercetării ori educației sau în scopul dezbaterii unor aspecte de interes public.

Art. 6. — (1) Constituie infracțiune și se pedepsește cu închisoare de la 3 ani la 10 ani și interzicerea unor drepturi inițierea sau constituirea unei organizații cu caracter antisemit, aderarea sau sprijinirea, sub orice formă, a unei astfel de organizații.

(2) Dacă faptele prevăzute la alin. (1) au fost urmate de săvârșirea unei infracțiuni, se aplică regulile privind concursul de infracțiuni.

(3) Nu se pedepsesc persoanele care au comis faptele prevăzute la alin. (1), dacă denunță autorităților existența organizației, înainte ca aceasta să fi fost descoperită și să se fi început săvârșirea vreuneia dintre infracțiunile care intră în scopul grupului.

(4) Dacă persoana care a săvârșit una dintre faptele prevăzute la alin. (1) și (2) înlesnește, în cursul urmăririi penale, aflarea adevărului și tragerea la răspundere penală a unuia sau mai multor membri ai unui grup infracțional organizat, limitele speciale ale pedepsei se reduc la jumătate.

Art. 7. — La articolul 2 din Ordonanța de urgență a Guvernului nr. 31/2002 privind interzicerea organizațiilor, simbolurilor și faptelor cu caracter fascist, legionar, rasist sau xenofob și a promovării cultului persoanelor vinovate de săvârșirea unor infracțiuni de genocid contra umanității și de crime de război, publicată în Monitorul Oficial al României, Partea I, nr. 214 din 28 martie 2002, aprobată cu modificări și completări prin Legea nr. 107/2006, cu modificările și completările ulterioare, litera a) se modifică și va avea următorul cuprins:

„a) prin *organizație cu caracter fascist, legionar, rasist sau xenofob* se înțelege orice grup format din trei sau mai multe persoane, care își desfășoară activitatea temporar sau permanent, în scopul promovării ideilor, concepțiilor sau doctrinelor fasciste, legionare, rasiste sau xenofobe, precum ura și violența pe motive etnice, rasiale sau religioase, superioritatea unor rase și inferioritatea altora, incitarea la xenofobie, recurgerea la violență pentru schimbarea ordinii constituționale sau a instituțiilor democratice, naționalismul extremist. În această categorie pot fi incluse organizațiile cu sau fără personalitate juridică, partidele și mișcările politice, asociațiile și fundațiile, societățile reglementate de Legea societăților nr. 31/1990, republicată, cu modificările și completările ulterioare, precum și orice alte persoane juridice care îndeplinesc cerințele prevăzute la prezenta literă;”.

Această lege a fost adoptată de Parlamentul României, cu respectarea prevederilor art. 75 și ale art. 76 alin. (1) din Constituția României, republicată.

p. PREȘEDINTELE CAMEREI DEPUTAȚILOR,

FLORIN IORDACHE

PREȘEDINTELE SENATULUI

CĂLIN-CONSTANTIN-ANTON POPESCU-TĂRICEANU

București, 2 iulie 2018.

Nr. 157.

PREȘEDINTELE ROMÂNIEI

D E C R E T

**pentru promulgarea Legii privind unele măsuri
pentru prevenirea și combaterea antisemitismului**

În temeiul prevederilor art. 77 alin. (1) și ale art. 100 alin. (1) din Constituția României, republicată,

Președintele României d e c r e t e a z ă:

Articol unic. — Se promulgă Legea privind unele măsuri pentru prevenirea și combaterea antisemitismului și se dispune publicarea acestei legi în Monitorul Oficial al României, Partea I.

PREȘEDINTELE ROMÂNIEI
KLAUS-WERNER IOHANNIS

București, 2 iulie 2018.
Nr. 517.

D E C I Z I I A L E C U R Ţ I I C O N S T I T U Ţ I O N A L E

CURTEA CONSTITUŢIONALĂ

D E C I Z I A N r. 148

din 27 martie 2018

**referitoare la excepția de neconstituționalitate a dispozițiilor art. 50 alin. (2) din Legea nr. 230/2007
privind înființarea, organizarea și funcționarea asociațiilor de proprietari**

Valer Dorneanu	— președinte
Marian Enache	— judecător
Petre Lăzăroiu	— judecător
Mircea Ștefan Minea	— judecător
Mona-Maria Pivniceru	— judecător
Livia Doina Stanciu	— judecător
Simona-Maya Teodoroiu	— judecător
Varga Attila	— judecător
Bianca Drăghici	— magistrat-asistent

Cu participarea reprezentantului Ministerului Public, procuror Ioan Sorin Daniel Chiriazii.

1. Pe rol se află soluționarea excepției de neconstituționalitate a dispozițiilor art. 50 alin. (2) din Legea nr. 230/2007 privind înființarea, organizarea și funcționarea asociațiilor de proprietari, excepție ridicată de Babassy Andras în Dosarul nr. 848/305/2016 al Judecătoriei Sfântu Gheorghe și care face obiectul Dosarului Curții Constituționale nr. 1.765D/2016.

2. La apelul nominal se constată lipsa părților. Procedura de citare este legal îndeplinită.

3. Cauza fiind în stare de judecată, președintele acordă cuvântul reprezentantului Ministerului Public, care pune concluzii de respingere a excepției de neconstituționalitate, având în vedere că asociațiile de proprietari beneficiază de scutirea de la plata taxei judiciare de timbre doar pentru litigiile care au ca obiect recuperarea cotelor de întreținere. În același sens, se invocă Decizia Curții Constituționale nr. 402 din 13 iunie 2017.

CURTEA,

având în vedere actele și lucrările dosarului, reține următoarele:

4. Prin Încheierea din 16 septembrie 2016, pronunțată în Dosarul nr. 848/305/2016, **Judecătoria Sfântu Gheorghe a sesizat Curtea Constituțională cu excepția de neconstituționalitate a dispozițiilor art. 50 alin. (2) din Legea nr. 230/2007 privind înființarea, organizarea și funcționarea asociațiilor de proprietari.** Excepția a fost ridicată de Babassy Andras într-o cauză având ca obiect obligația de a face, respectiv obligarea la plata cheltuielilor de întreținere neachitate și a penalităților de întârziere.

5. **În motivarea excepției de neconstituționalitate** autorul acesteia consideră că dispozițiile de lege criticate contravin normelor fundamentale, întrucât asociația de proprietari este constituită din cetățeni și nu invers. De asemenea, susține și existența unei discriminări, atât timp cât cetățenii sunt obligați la plata taxei judiciare de timbru, iar asociația este scutită.

6. **Judecătoria Sfântu Gheorghe** apreciază că excepția de neconstituționalitate este neîntemeiată, având în vedere că instituirea unor excepții de la regula generală a plății taxelor judiciare de timbru nu constituie o discriminare sau o atingere adusă acestui principiu constituțional.

7. Potrivit prevederilor art. 30 alin. (1) din Legea nr. 47/1992, încheierea de sesizare a fost comunicată președinților celor două Camere ale Parlamentului, Guvernului și Avocatului Poporului, pentru a-și exprima punctele de vedere asupra excepției de neconstituționalitate.

8. **Guvernul** apreciază că excepția de neconstituționalitate invocată este neîntemeiată, invocând considerentele ce stau la baza deciziilor Curții Constituționale nr. 304 din 28 aprilie 2015, nr. 726 din 16 decembrie 2014 și nr. 1.647 din 16 decembrie 2010.

9. **Avocatul Poporului** arată că dispozițiile legale criticate sunt constituționale, deoarece rațiunea pentru care asociațiile de proprietari beneficiază de scutirea de la plata taxei judiciare de timbru constă în înlesnirea recuperării sumelor de bani ce reprezintă cotele de întreținere restante, fapt de care depinde însăși administrarea imobilului.

10. **Președinții celor două Camere ale Parlamentului** nu au comunicat punctele lor de vedere asupra excepției de neconstituționalitate.

CURTEA,

examinând încheierea de sesizare, punctele de vedere ale Guvernului și Avocatului Poporului, raportul întocmit de judecătorul-raportor, concluziile procurorului, dispozițiile legale criticate, raportate la prevederile Constituției, precum și Legea nr. 47/1992, reține următoarele:

11. Curtea Constituțională a fost legal sesizată și este competentă, potrivit dispozițiilor art. 146 lit. d) din Constituție, precum și ale art. 1 alin. (2), ale art. 2, 3, 10 și 29 din Legea nr. 47/1992, să soluționeze excepția de neconstituționalitate.

12. **Obiectul excepției de neconstituționalitate** îl constituie dispozițiile art. 50 alin. (2) din Legea nr. 230/2007 privind înființarea, organizarea și funcționarea asociațiilor de proprietari, publicată în Monitorul Oficial al României, Partea I, nr. 490 din 23 iulie 2007, cu modificările și completările ulterioare, având următorul cuprins: „*Acțiunea asociației de proprietari este scutită de taxă de timbru.*”

13. În opinia autorului excepției, dispozițiile de lege criticate contravin prevederilor constituționale cuprinse în art. 16 alin. (1) referitor la egalitatea în drepturi.

14. Examinând excepția de neconstituționalitate, Curtea constată că dispozițiile art. 50 alin. (2) din Legea nr. 230/2007 au mai făcut obiect al controlului de constituționalitate exercitat prin prisma unor critici, în esență, similare și, prin Decizia nr. 1.647 din 16 decembrie 2010, publicată în Monitorul Oficial al României, Partea I, nr. 203 din 24 martie 2011, Decizia nr. 726 din 16 decembrie 2014, publicată în Monitorul Oficial al României, Partea I, nr. 163 din 9 martie 2015, și Decizia nr. 402 din 13 iunie 2017, publicată în Monitorul Oficial al României,

18. Pentru considerentele expuse mai sus, în temeiul art. 146 lit. d) și al art. 147 alin. (4) din Constituție, al art. 1—3, al art. 11 alin. (1) lit. A.d) și al art. 29 din Legea nr. 47/1992, cu unanimitate de voturi,

CURTEA CONSTITUȚIONALĂ

În numele legii

DECIDE:

Respinge, ca neîntemeiată, excepția de neconstituționalitate ridicată de Babassy Andras în Dosarul nr. 848/305/2016 al Judecătoriei Sfântu Gheorghe și constată că dispozițiile art. 50 alin. (2) din Legea nr. 230/2007 privind înființarea, organizarea și funcționarea asociațiilor de proprietari sunt constituționale în raport cu criticile formulate.

Definitivă și general obligatorie.

Decizia se comunică Judecătoriei Sfântu Gheorghe și se publică în Monitorul Oficial al României, Partea I.

Pronunțată în ședința din data de 27 martie 2018.

PREȘEDINTELE CURȚII CONSTITUȚIONALE
prof. univ. dr. **VALER DORNEANU**

Magistrat-asistent,
Bianca Drăghici

HOTĂRĂRI ALE GUVERNULUI ROMÂNIEI

GUVERNUL ROMÂNIEI

HOTĂRÂRE

privind stabilirea unor măsuri pentru aplicarea Regulamentului (UE) 2016/1.628 al Parlamentului European și al Consiliului din 14 septembrie 2016 privind cerințele referitoare la limitele emisiilor de poluanți gazoși și de particule poluante și omologarea de tip pentru motoarele cu ardere internă pentru echipamentele mobile fără destinație rutieră, de modificare a regulamentelor (UE) nr. 1.024/2012 și (UE) nr. 167/2013 și de modificare și abrogare a Directivei 97/68/CE

Având în vedere prevederile Regulamentului (UE) 2016/1.628 al Parlamentului European și al Consiliului din 14 septembrie 2016 privind cerințele referitoare la limitele emisiilor de poluanți gazoși și de particule poluante și omologarea de tip pentru motoarele cu ardere internă pentru echipamentele mobile fără destinație rutieră, de modificare a regulamentelor (UE) nr. 1.024/2012 și (UE) nr. 167/2013 și de modificare și abrogare a Directivei 97/68/CE,

în temeiul art. 108 din Constituția României, republicată,

Guvernul României adoptă prezenta hotărâre.

Art. 1. — Prezenta hotărâre stabilește cadrul legal și instituțional necesar aplicării directe a Regulamentului (UE) 2016/1.628 al Parlamentului European și al Consiliului din 14 septembrie 2016 privind cerințele referitoare la limitele emisiilor de poluanți gazoși și de particule poluante și omologarea de tip pentru motoarele cu ardere internă pentru echipamentele mobile fără destinație rutieră, de modificare a regulamentelor (UE) nr. 1.024/2012 și (UE) nr. 167/2013 și de modificare și abrogare a Directivei 97/68/CE, publicat în Jurnalul Oficial al Uniunii Europene, seria L, nr. 252 din 16 septembrie 2016, denumit în continuare *Regulament*.

Art. 2. — În sensul prezentei hotărâri se aplică definițiile prevăzute la art. 3 din Regulament și cele prevăzute la art. 2 pct. 14 și 15 din Regulamentul (CE) nr. 765/2008 al Parlamentului European și al Consiliului din 9 iulie 2008 de stabilire a cerințelor de acreditare și de supraveghere a pieței în ceea ce privește comercializarea produselor și de abrogare a Regulamentului (CEE) nr. 339/93.

Art. 3. — Se desemnează Ministerul Economiei ca autoritate națională competentă pentru coordonarea aplicării dispozițiilor Regulamentului.

Art. 4. — În aplicarea art. 5 alin. (1) din Regulament se desemnează ca autorități de omologare:

a) Regia Autonomă „Registrul Auto Român” — pentru toate categoriile de motoare prevăzute în art. 4 la Regulament, cu excepția:

(i) categoriei motoarelor destinate exclusiv utilizării pe locomotive, pentru propulsia acestora sau destinate propulsiei acestora, denumite în continuare *categoria RLL*; și

(ii) categoriei motoarelor destinate exclusiv utilizării pe automotoare, pentru propulsia acestora sau destinate propulsiei acestora, precum și motoarelor utilizate în locul motoarelor din categoria RLL din etapa V, denumite în continuare *categoria RLR*;

b) Autoritatea Feroviară Română prin Organismul Notificat Feroviar Român pentru motoarele din categoriile RLL și RLR.

Art. 5. — Autoritățile de omologare prevăzute la art. 4 sunt responsabile de îndeplinirea procedurilor necesare pentru evaluarea serviciilor tehnice, potrivit art. 49 din Regulament, și

pentru desemnarea acestora potrivit art. 45—47 din Regulament.

Art. 6. — În aplicarea prevederilor art. 5 alin. (1) din Regulament se desemnează Inspekția Muncii ca autoritate de supraveghere a pieței.

Art. 7. — Declarația de conformitate prevăzută la art. 31 alin. (2) din Regulament se redactează sau se traduce, după caz, în limba română.

Art. 8. — (1) În aplicarea Regulamentului, Ministerul Economiei notifică Comisiei Europene următoarele:

a) autoritățile de omologare prevăzute la art. 4 și autoritatea de supraveghere a pieței prevăzută la art. 6, potrivit art. 5 alin. (2) din Regulament;

b) informațiile prevăzute la art. 34 alin. (8), art. 50 alin. (1), art. 51 alin. (1) art. 52 alin. (2) și art. 59 alin. (1) din Regulament.

(2) În vederea notificării prevăzute la alin. (1), informațiile prevăzute la alin. (1) lit. b) sunt comunicate Ministerului Economiei de către autoritățile de omologare prevăzute la art. 4.

Art. 9. — (1) Încălcarea prevederilor Regulamentului atrage răspunderea civilă, contravențională sau penală, după caz, a celor vinovați, în condițiile legii.

(2) Următoarele fapte constituie contravenții, dacă nu au fost săvârșite în astfel de condiții încât să fie considerate, potrivit legii penale, infracțiuni, și se sancționează după cum urmează:

a) nerespectarea prevederilor art. 8 alin. (1) sau (2), art. 15 alin. (1), (2) sau (3) din Regulament, cu amendă de la 5.000 lei la 10.000 lei;

b) nerespectarea prevederilor art. 10 lit. a), b) sau c), art. 11 alin. (1), art. 12 alin. (1) paragraful 1 sau 2 și ale art. 43 alin. (1) din Regulament, cu amendă de la 4.000 lei la 8.000 lei;

c) nerespectarea prevederilor art. 11 alin. (2) lit. a), b) sau c) ori alin. (5), art. 13 alin. (2) lit. a), b), c) sau d) ori alin. (4), art. 14 alin. (1) sau (2) din Regulament, cu amendă de la 3.000 lei la 6.000 lei;

d) nerespectarea prevederilor art. 8 alin. (8), art. 11 alin. (3), art. 15 alin. (4) sau (5), art. 31 alin. (1) paragraful 1 sau 2, art. 32 alin. (1) sau (2), art. 33 alin. (1) din Regulament, precum și ale art. 7 din prezenta hotărâre, cu amendă de la 2.000 lei la 4.000 lei;

e) nerespectarea prevederilor art. 8 alin. (5), (9), art. 11 alin. (4), (7), art. 17 din Regulament, cu amendă de la 1.500 lei la 3.000 lei.

(3) Constituie contravenție și se sancționează cu amendă de la 5.000 lei la 10.000 lei următoarele fapte:

a) introducerea pe piață a unui motor cu destinație specială conform art. 34 alin. (5) sau (6) din Regulament, în scopul utilizării pe un alt echipament mobil fără destinație rutieră decât cel prevăzut la alineatele respective;

b) introducerea pe piață a unui motor conform art. 34 alin. (7) sau (8) și art. 58 alin. (9), (10) sau (11) din Regulament în scopul utilizării pe un alt echipament decât cel prevăzut la alineatele respective;

c) nefurnizarea datelor sau a specificațiilor tehnice către autoritățile de omologare și/sau către autoritatea de supraveghere a pieței, care ar putea duce la rechemarea motoarelor, refuzul sau retragerea omologării UE de tip;

d) utilizarea strategiilor de invalidare prevăzute la art. 3 pct. 63 din Regulament;

e) introducerea pe piață a motoarelor de tranziție și a echipamentelor mobile fără destinație rutieră pe care sunt instalate astfel de motoare, în conformitate cu prevederile art. 34 alin. (3), (4), (5), (6), (7) sau (8) din Regulament;

f) încălcarea restricțiilor prevăzute la art. 35 alin. (3) și (4) din Regulament;

g) introducerea pe piață a unor echipamente mobile fără destinație rutieră care încalcă restricțiile privind echipamentele mobile fără destinație rutieră stabilite la art. 34 alin. (8) din Regulament.

(4) Pentru faptele prevăzute la alin. (2) lit. a) ori alin. (3) pe lângă sancțiunea contravențională principală, autoritatea de supraveghere a pieței aplică și măsura administrativă de retragere, rechemare de pe piață sau, după caz, interzicerea punerii la dispoziție pe piață a motoarelor și/sau a echipamentelor mobile fără destinație rutieră neconforme.

(5) Pentru faptele prevăzute la alin. (2) lit. b)—e), pe lângă sancțiunea contravențională principală, autoritatea de supraveghere a pieței aplică și măsura administrativă de retragere sau, după caz, interzicerea punerii la dispoziție pe piață a motoarelor și/sau a echipamentelor mobile fără destinație rutieră neconforme.

(6) Constatarea contravențiilor și aplicarea sancțiunilor prevăzute la alin. (2)—(5) se realizează de către Inspekția Muncii prin personalul împuternicit.

(7) Contravenientul poate achita pe loc sau în termen de cel mult 48 de ore de la data încheierii procesului-verbal ori, după caz, de la data comunicării acestuia jumătate din minimul amenzii prevăzute la alin. (2) și (3), agentul constator făcând mențiune despre această posibilitate în procesul-verbal de constatare și sancționare a contravenției.

(8) Procesul-verbal de constatare a contravențiilor se va încheia cu respectarea dispozițiilor Ordonanței Guvernului nr. 2/2001 privind regimul juridic al contravențiilor, aprobată cu modificări și completări prin Legea nr. 180/2002, cu modificările și completările ulterioare.

(9) În cazul sancțiunilor aplicate pentru faptele prevăzute la alin. (3) lit. c), procesul-verbal prevăzut la alin. (8) este adus la cunoștința Ministerului Economiei și autorității de omologare.

(10) Contravențiilor prevăzute la alin. (2)—(5) le sunt aplicabile dispozițiile Ordonanței Guvernului nr. 2/2001, aprobată cu modificări și completări prin Legea nr. 180/2002, cu modificările și completările ulterioare.

Art. 10. — (1) La data intrării în vigoare a prezentei hotărâri, Hotărârea Guvernului nr. 332/2007 privind stabilirea procedurilor pentru aprobarea de tip a motoarelor destinate a fi montate pe mașini mobile nerutiere și a motoarelor secundare destinate vehiculelor pentru transportul rutier de persoane sau de marfă și stabilirea măsurilor de limitare a emisiilor gaze și de particule poluante provenite de la acestea, în scopul protecției atmosferei, publicată în Monitorul Oficial al României, Partea I, nr. 472 și 472 bis din 13 august 2007, cu modificările și completările ulterioare, și Ordinul ministrului economiei și finanțelor nr. 1.590/2007 privind desemnarea serviciului tehnic ce efectuează încercările în vederea aprobării de tip a motoarelor destinate a fi montate pe mașini mobile nerutiere și a motoarelor secundare destinate vehiculelor pentru transportul rutier de persoane sau de marfă, publicat în Monitorul Oficial al României, Partea I, nr. 719 din 24 octombrie 2007, se abrogă.

(2) Ori de câte ori în alt act normativ anterior se face trimitere la Hotărârea Guvernului nr. 332/2007, cu modificările și completările ulterioare, trimiterea se va considera a fi făcută la dispozițiile corespunzătoare din Regulament și din prezenta hotărâre.

(3) Prezenta hotărâre intră în vigoare în termen de 30 de zile de la data publicării în Monitorul Oficial al României, Partea I.

PRIM-MINISTRU
VASILICA-VIORICA DĂNCILĂ

Contrasemnează:

Ministrul economiei,

Dănuț Andrușcă

Ministrul muncii și justiției sociale,

Lia-Olguța Vasilescu

Ministrul afacerilor externe,

Teodor-Viorel Meleşcanu

p. Ministrul delegat pentru afaceri europene,

Cristian-Gabriel Winzer,

secretar de stat

Ministrul transporturilor,

Lucian Șova

GUVERNUL ROMÂNIEI

HOTĂRÂRE

**pentru modificarea Hotărârii Guvernului nr. 817/2017
privind structura organizatorică și numărul de posturi
ale Autorității pentru Supravegherea Publică a Activității
de Audit Statutar, înființată prin reorganizarea Consiliului
pentru Supravegherea în Interes Public a Profesiei Contabile,
și pentru modificarea și completarea Hotărârii Guvernului
nr. 34/2009 privind organizarea și funcționarea
Ministerului Finanțelor Publice, precum și pentru modificarea
anexei nr. 2 la Hotărârea Guvernului nr. 34/2009
privind organizarea și funcționarea
Ministerului Finanțelor Publice**

În temeiul art. 108 din Constituția României, republicată,

Guvernul României adoptă prezenta hotărâre.

Art. I. — Hotărârea Guvernului nr. 817/2017 privind structura organizatorică și numărul de posturi ale Autorității pentru Supravegherea Publică a Activității de Audit Statutar, înființată prin reorganizarea Consiliului pentru Supravegherea în Interes Public a Profesiei Contabile, și pentru modificarea și completarea Hotărârii Guvernului nr. 34/2009 privind organizarea și funcționarea Ministerului Finanțelor Publice, publicată în Monitorul Oficial al României, Partea I, nr. 920 din 23 noiembrie 2017, se modifică după cum urmează:

1. La articolul 2, alineatul (4) va avea următorul cuprins:

„(4) Numărul de posturi este 21, inclusiv președintele.”

2. La articolul 4, alineatul (1) va avea următorul cuprins:

„Art. 4. — (1) Ordonatorul de credite al A.S.P.A.A.S. elaborează și fundamentează proiectul bugetului de venituri și cheltuieli al A.S.P.A.A.S. pe care îl înaintează, spre aprobare, ordonatorului principal de credite.”

3. Anexa nr. 1 se modifică și se înlocuiește cu anexa la prezenta hotărâre.

Art. II. — La anexa nr. 2 la Hotărârea Guvernului nr. 34/2009 privind organizarea și funcționarea Ministerului Finanțelor Publice, publicată în Monitorul Oficial al României, Partea I, nr. 52 din 28 ianuarie 2009, cu modificările și completările ulterioare, punctul II.1 al literei A se modifică și va avea următorul cuprins:

„II. Cu finanțare din venituri proprii și, în completare, subvenții de la bugetul de stat	
1. Autoritatea pentru Supravegherea Publică a Activității de Audit Statutar***	21***”

Art. III. — Încadrarea personalului în numărul maxim de posturi aprobat și noua structură organizatorică se realizează cu respectarea termenelor și procedurilor legale aplicabile fiecărei categorii de personal, în termen de minimum 30 de zile și maximum 60 de zile de la data intrării în vigoare a prezentei hotărâri.

PRIM-MINISTRU
VASILICA-VIORICA DĂNCILĂ

Contrasemnează:

Ministrul finanțelor publice,
Eugen Orlando Teodorovici
Ministrul muncii și justiției sociale,
Lia-Olguța Vasilescu

**STRUCTURA ORGANIZATORICĂ
a Autorității pentru Supravegherea Publică a Activității de Audit Statutar**

Numărul de posturi: 21

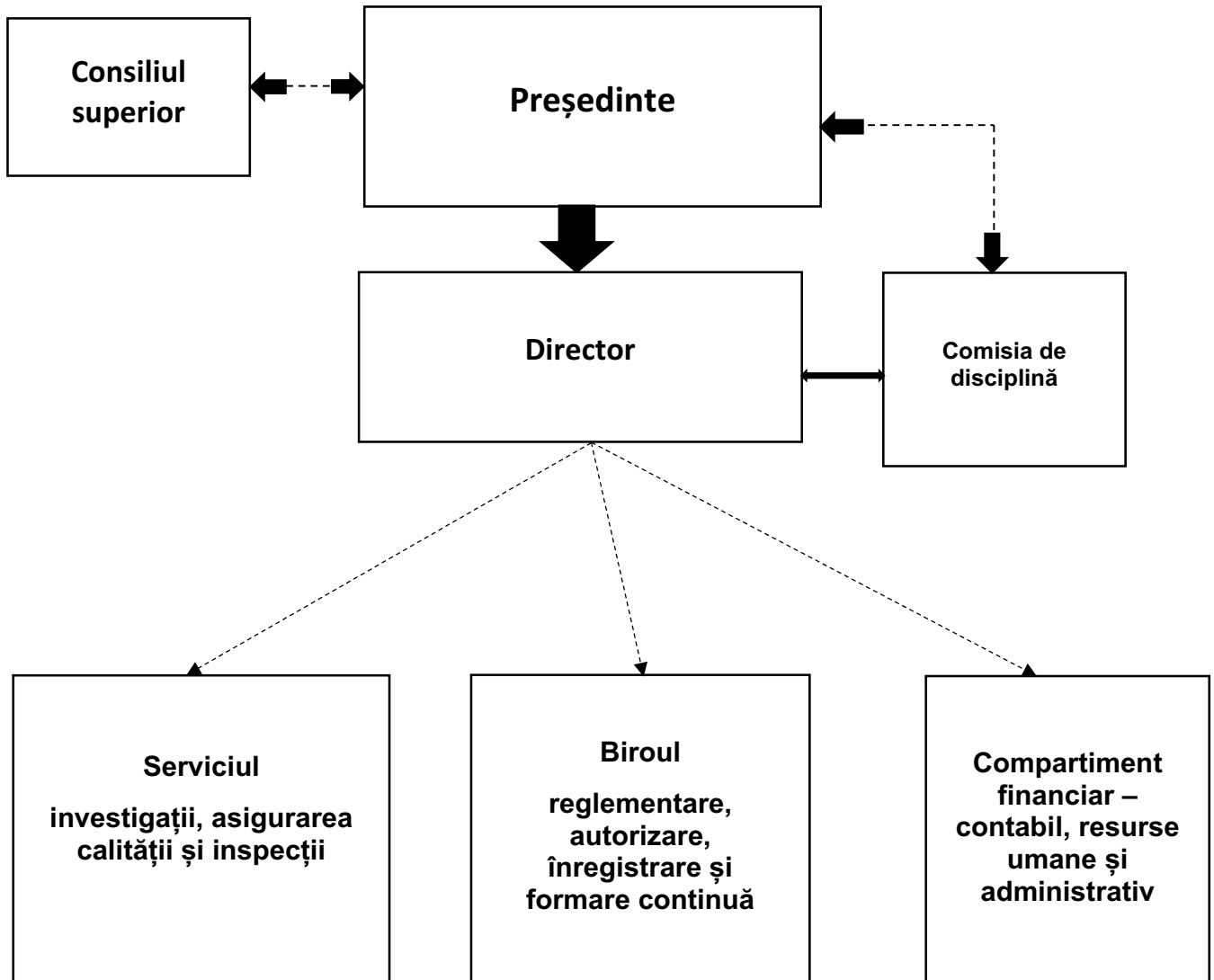

*) Anexa este reprodusă în facsimil.

ACTE ALE ORGANELOR DE SPECIALITATE ALE ADMINISTRAȚIEI PUBLICE CENTRALE

MINISTERUL CERCETĂRII ȘI INOVĂRII

ORDIN

pentru aprobarea bugetelor de venituri și cheltuieli pe anul 2018 ale institutelor naționale de cercetare-dezvoltare în coordonarea Ministerului Cercetării și Inovării

În conformitate cu prevederile art. 24 alin. (2) din Ordonanța Guvernului nr. 57/2002 privind cercetarea științifică și dezvoltarea tehnologică, aprobată cu modificări și completări prin Legea nr. 324/2003, cu modificările și completările ulterioare,

în temeiul prevederilor art. 10 alin. (3) din Hotărârea Guvernului nr. 13/2017 privind organizarea și funcționarea Ministerului Cercetării și Inovării, cu modificările și completările ulterioare,

ministrul cercetării și inovării emite prezentul ordin.

Art. 1. — Se aprobă bugetele de venituri și cheltuieli pe anul 2018 ale institutelor naționale de cercetare-dezvoltare în coordonarea Ministerului Cercetării și Inovării, prevăzute în anexele nr. 1—43*) care fac parte integrantă din prezentul ordin.

Art. 2. — (1) Cheltuielile totale aferente veniturilor înscrise în bugetele de venituri și cheltuieli prevăzute la art. 1 reprezintă limite maxime ce nu pot fi depășite.

(2) În cazul în care, în execuție, se înregistrează nerealizări ale veniturilor aprobate, institutele naționale de cercetare-dezvoltare vor efectua cheltuieli în funcție de realizarea veniturilor, cu încadrarea în indicatorii de eficiență aprobați.

Art. 3. — Institutele naționale de cercetare-dezvoltare în coordonarea Ministerului Cercetării și Inovării vor duce la îndeplinire prevederile prezentului ordin.

Art. 4. — Prezentul ordin se publică în Monitorul Oficial al României, Partea I.

Ministrul cercetării și inovării,
Nicolae Burnete

București, 2 mai 2018.
Nr. 401.

*) Anexele nr. 1—43 sunt reproduse în facsimil.

MINISTERUL CERCETĂRII ȘI INOVĂRII
 INSTITUTUL NAȚIONAL DE CERCETARE-DEZVOLTARE PENTRU OPTOELECTRONICĂ — INOE 2000 BUCUREȘTI

**BUGETUL DE VENITURI ȘI CHELTUIELI
 pe anul 2018**

mii lei

INDICATORI	Nr. rd.	Program 2018
A	0	1
I. VENITURI TOTALE, din care:	1	39.223
1. VENITURI DIN EXPLOATARE	2	39.033
din care:		
a) Venituri din activitatea de bază	3	33.469
b) Venituri din activități conexe activității de cercetare-dezvoltare	4	769
c) Alte venituri din exploatare	5	4.795
2. VENITURI FINANCIARE	6	190
II. CHELTUIELI TOTALE, din care:	7	38.758
1. Cheltuieli de exploatare, total, din care:	8	38.588
a) Bunuri și servicii	9	7.395
b) Cheltuieli de personal, din care:	10	23.892
- cheltuieli cu salariile din care:	11	21.914
- indemnizațiile membrilor consiliului de administrație	12	272
- drepturile salariale ale directorului (general)	13	292
- contribuții de asigurări sociale de stat	14	0
- contribuții de asigurări de șomaj	15	0
- contribuții de asigurări sociale de sănătate	16	0
- contribuții de asigurări pentru accidente de muncă și boli profesionale	17	0
- contribuții pentru concedii și indemnizații	18	0
- contribuții la Fondul de garantare a creanțelor salariale	19	0
- contribuții la fondul de pensii facultative	20	110
- contribuția asiguratorie pentru muncă	21	493
- contribuția de asigurări sociale datorată în cazul condițiilor deosebite de muncă	22	0
- contribuția de asigurări sociale datorată în cazul condițiilor speciale de muncă	23	0
- alte cheltuieli de personal, din care:	24	1.375
- tichete de masă	25	632
- deplasări, detașări	26	743
c) Cheltuieli de exploatare privind amortizările, provizioanele și ajustările pentru depreciere	27	4.798
d) Cheltuieli de protocol	28	9
e) Cheltuieli de reclamă și publicitate	29	15
f) Cheltuieli cu sponsorizarea	30	0
g) Cheltuieli prevăzute de art. 25 alin.(3) lit. b) din Legea nr. 227/2015 privind Codul fiscal, cu modificările și completările ulterioare	31	1.096
h) Alte cheltuieli	32	1.383

INDICATORI	Nr. rd.	Program 2018
A	0	1
2. Cheltuieli financiare, din care:	33	170
- cheltuieli privind dobânzile	34	0
- alte cheltuieli financiare	35	170
III. REZULTATUL BRUT (profit/pierdere)	36	465
IV. IMPOZIT PE PROFIT	37	74
V. REZULTATUL NET	38	391
VI. ACOPERIREA PIERDERILOR CONTABILE DIN ANII PRECEDENȚI	39	0
VII. PROFITUL DE REPARTIZAT RĂMAS DUPA ACOPERIREA PIERDERILOR CONTABILE DIN ANII PRECEDENȚI:	40	391
a) pentru cointeresarea personalului	41	78
b) pentru finanțarea dezvoltării institutului național	42	235
c) pentru desfășurarea activității curente, inclusiv pentru cofinanțarea proiectelor	43	78
VIII. SURSE DE FINANȚARE A INVESTIȚIILOR, din care:	44	512
1. Surse proprii	45	175
2. Sume de la bugetul de stat pentru investiții	46	337
3. Credite bancare pentru investiții	47	0
- interne	48	0
- externe	49	0
4. Alte surse	50	0
IX. UTILIZAREA RESURSELOR PENTRU INVESTIȚII, din care:	51	512
1. Investiții, inclusiv investiții în curs la finele anului	52	512
2. Rambursări de rate aferente creditelor pentru investiții	53	0
- interne	54	0
- externe	55	0
X. DATE DE FUNDAMENTARE		0
1. Venituri totale (rd. 01)	56	39.223
2. Cheltuieli aferente veniturilor totale (rd. 07)	57	38.758
3. Rezultate (+/-) (rd.56 - rd.57)	58	465
4. Număr mediu de personal, total institut, din care:	59	184
- număr mediu personal de cercetare-dezvoltare	60	159
5. Câștigul mediu lunar pe salariat, total institut - lei/persoană/lună	61	9.722
6. Câștigul mediu lunar pe personal de cercetare-dezvoltare - lei/persoană/lună	62	9.992
7. Rentabilitatea (rd. 58/rd.57*100)	63	1,20
8. Productivitatea muncii pe total personal- mii lei/pers. (rd.01/rd.59)	64	213,17
9. Rata rentabilității financiare	65	2,53
<u>rd.38*100</u> capital propriu		
10. Plăți restante	66	0
11. Creanțe de încasat	67	126

MINISTERUL CERCETĂRII ȘI INOVĂRII
 INSTITUTUL NAȚIONAL DE CERCETARE-DEZVOLTARE TURBOMOTOARE — COMOTI BUCUREȘTI

BUGETUL DE VENITURI ȘI CHELTUIELI
pe anul 2018

mii lei

INDICATORI	Nr. rd.	Program 2018
A	0	1
I. VENITURI TOTALE, din care:	1	47.028
1. VENITURI DIN EXPLOATARE	2	46.878
din care:		
a) Venituri din activitatea de bază	3	38.685
b) Venituri din activități conexe activității de cercetare-dezvoltare	4	4.650
c) Alte venituri din exploatare	5	3.543
2. VENITURI FINANCIARE	6	150
II. CHELTUIELI TOTALE, din care:	7	46.321
1. Cheltuieli de exploatare, total, din care:	8	46.129
a) Bunuri și servicii	9	14.405
b) Cheltuieli de personal, din care:	10	23.178
- cheltuieli cu salariile din care:	11	20.976
- indemnizațiile membrilor consiliului de administrație	12	338
- drepturile salariale ale directorului (general)	13	410
- contribuții de asigurări sociale de stat	14	0
- contribuții de asigurări de șomaj	15	0
- contribuții de asigurări sociale de sănătate	16	0
- contribuții de asigurări pentru accidente de muncă și boli profesionale	17	0
- contribuții pentru concedii și indemnizații	18	0
- contribuții la Fondul de garantare a creanțelor salariale	19	0
- contribuții la fondul de pensii facultative	20	0
- contribuția asiguratorie pentru muncă	21	472
- contribuția de asigurări sociale datorată în cazul condițiilor deosebite de muncă	22	0
- contribuția de asigurări sociale datorată în cazul condițiilor speciale de muncă	23	0
- alte cheltuieli de personal, din care:	24	1.730
- tichete de masă	25	732
- deplasări, detașări	26	430
c) Cheltuieli de exploatare privind amortizările, provizioanele și ajustările pentru depreciere	27	6.847
d) Cheltuieli de protocol	28	180
e) Cheltuieli de reclamă și publicitate	29	190
f) Cheltuieli cu sponsorizarea	30	0
g) Cheltuieli prevăzute de art. 25 alin.(3) lit. b) din Legea nr. 227/2015 privind Codul fiscal, cu modificările și completările ulterioare	31	1.049
h) Alte cheltuieli	32	280
2. Cheltuieli financiare, din care:	33	192
- cheltuieli privind dobânzile	34	62

INDICATORI	Nr. rd.	Program 2018
A	0	1
- alte cheltuieli financiare	35	130
III. REZULTATUL BRUT (profit/pierdere)	36	707
IV. IMPOZIT PE PROFIT	37	139
V. REZULTATUL NET	38	568
VI. ACOPERIREA PIERDERILOR CONTABILE DIN ANII PRECEDENȚI	39	0
VII. PROFITUL DE REPARTIZAT RĂMAS DUPA ACOPERIREA PIERDERILOR CONTABILE DIN ANII PRECEDENȚI:	40	568
a) pentru cointeresarea personalului	41	114
b) pentru finanțarea dezvoltării institutului național	42	340
c) pentru desfășurarea activității curente, inclusiv pentru cofinanțarea proiectelor	43	114
VIII. SURSE DE FINANȚARE A INVESTIȚIILOR, din care:	44	8.268
1. Surse proprii	45	175
2. Sume de la bugetul de stat pentru investiții	46	1.073
3. Credite bancare pentru investiții	47	0
- interne	48	0
- externe	49	0
4. Alte surse	50	7.020
IX. UTILIZAREA RESURSELOR PENTRU INVESTIȚII, din care:	51	8.268
1. Investiții, inclusiv investiții în curs la finele anului	52	8.268
2. Rambursări de rate aferente creditelor pentru investiții	53	0
- interne	54	0
- externe	55	0
X. DATE DE FUNDAMENTARE		
1. Venituri totale (rd. 01)	56	47.028
2. Cheltuieli aferente veniturilor totale (rd. 07)	57	46.321
3. Rezultate (+/-) (rd.56 - rd.57)	58	707
4. Număr mediu de personal, total institut, din care:	59	288
- număr mediu personal de cercetare-dezvoltare	60	164
5. Câștigul mediu lunar pe salariat, total institut - lei/persoană/lună	61	5.873
6. Câștigul mediu lunar pe personal de cercetare-dezvoltare - lei/persoană/lună	62	6.218
7. Rentabilitatea (rd. 58/rd.57*100)	63	1,53
8. Productivitatea muncii pe total personal- mii lei/pers. (rd.01/rd.59)	64	163,29
9. Rata rentabilității financiare	65	0,9
$\frac{\text{rd.38} \times 100}{\text{capital propriu}}$		
10. Plăți restante	66	309
11. Creanțe de încasat	67	3.775

MINISTERUL CERCETĂRII ȘI INOVĂRII

INSTITUTUL NAȚIONAL DE CERCETARE-DEZVOLTARE ÎN DOMENIUL GEOLOGIEI, GEOFIZICII, GEOCHIMIEI ȘI TELEDETECTIEI — IGR BUCUREȘTI

**BUGETUL DE VENITURI ȘI CHELTUIELI
pe anul 2018**

mii lei

INDICATORI	Nr. rd.	Program 2018
A	0	1
I. VENITURI TOTALE, din care:	1	15.045
1. VENITURI DIN EXPLOATARE	2	15.030
din care:		
a) Venituri din activitatea de bază	3	5.900
b) Venituri din activități conexe activității de cercetare-dezvoltare	4	5.200
c) Alte venituri din exploatare	5	3.930
2. VENITURI FINANCIARE	6	15
II. CHELTUIELI TOTALE, din care:	7	13.662
1. Cheltuieli de exploatare, total, din care:	8	13.650
a) Bunuri și servicii	9	3.700
b) Cheltuieli de personal, din care:	10	7.813
- cheltuieli cu salariile din care:	11	7.250
- indemnizațiile membrilor consiliului de administrație	12	129
- drepturile salariale ale directorului (general)	13	216
- contribuții de asigurări sociale de stat	14	0
- contribuții de asigurări de șomaj	15	0
- contribuții de asigurări sociale de sănătate	16	0
- contribuții de asigurări pentru accidente de muncă și boli profesionale	17	0
- contribuții pentru concedii și indemnizații	18	0
- contribuții la Fondul de garantare a creanțelor salariale	19	0
- contribuții la fondul de pensii facultative	20	0
- contribuția asiguratorie pentru muncă	21	163
- contribuția de asigurări sociale datorată în cazul condițiilor deosebite de muncă	22	0
- contribuția de asigurări sociale datorată în cazul condițiilor speciale de muncă	23	0
- alte cheltuieli de personal, din care:	24	400
- tichete de masă	25	0
- deplasări, detașări	26	400
c) Cheltuieli de exploatare privind amortizările, provizioanele și ajustările pentru depreciere	27	2.077
d) Cheltuieli de protocol	28	0
e) Cheltuieli de reclamă și publicitate	29	0
f) Cheltuieli cu sponsorizarea	30	0
g) Cheltuieli prevăzute de art. 25 alin.(3) lit. b) din Legea nr. 227/2015 privind Codul fiscal, cu modificările și completările ulterioare	31	0
h) Alte cheltuieli	32	60
2. Cheltuieli financiare, din care:	33	12

INDICATORI	Nr. rd.	Program 2018
A	0	1
- cheltuieli privind dobânzile	34	0
- alte cheltuieli financiare	35	12
III. REZULTATUL BRUT (profit/pierdere)	36	1.383
IV. IMPOZIT PE PROFIT	37	221
V. REZULTATUL NET	38	1.162
VI. ACOPERIREA PIERDERILOR CONTABILE DIN ANII PRECEDENȚI	39	1.162
VII. PROFITUL DE REPARTIZAT RĂMAS DUPA ACOPERIREA PIERDERILOR CONTABILE DIN ANII PRECEDENȚI:	40	0
a) pentru cointeresarea personalului	41	0
b) pentru finanțarea dezvoltării institutului național	42	0
c) pentru desfășurarea activității curente, inclusiv pentru cofinanțarea proiectelor	43	0
VIII. SURSE DE FINANȚARE A INVESTIȚIILOR, din care:	44	1233
1. Surse proprii	45	0
2. Sume de la bugetul de stat pentru investiții	46	1233
3. Credite bancare pentru investiții	47	0
- interne	48	0
- externe	49	0
4. Alte surse	50	0
IX. UTILIZAREA RESURSELOR PENTRU INVESTIȚII, din care:	51	1.233
1. Investiții, inclusiv investiții în curs la finele anului	52	1.233
2. Rambursări de rate aferente creditelor pentru investiții	53	0
- interne	54	0
- externe	55	0
X. DATE DE FUNDAMENTARE		
1. Venituri totale (rd. 01)	56	15.045
2. Cheltuieli aferente veniturilor totale (rd. 07)	57	13.662
3. Rezultate (+/-) (rd.56 - rd.57)	58	1.383
4. Număr mediu de personal, total institut, din care:	59	130
- număr mediu personal de cercetare-dezvoltare	60	70
5. Câștigul mediu lunar pe salariat, total institut - lei/persoană/lună	61	4.461
6. Câștigul mediu lunar pe personal de cercetare-dezvoltare - lei/persoană/lună	62	4.904
7. Rentabilitatea (rd. 58/rd.57*100)	63	10,12
8. Productivitatea muncii pe total personal- mii lei/pers. (rd.01/rd.59)	64	115,73
9. Rata rentabilității financiare	65	2,1
<u>rd.38*100</u> capital propriu		
10. Plăți restante	66	0
11. Creanțe de încasat	67	1.500

MINISTERUL CERCETĂRII ȘI INOVĂRII
 INSTITUTUL NAȚIONAL DE CERCETARE-DEZVOLTARE PENTRU TEXTILE ȘI PIELĂRIE — INCDTP BUCUREȘTI

BUGETUL DE VENITURI ȘI CHELTUIELI
pe anul 2018

mii lei

INDICATORI	Nr. rd.	Program 2018
A	0	1
I. VENITURI TOTALE, din care:	1	17.479
1. VENITURI DIN EXPLOATARE	2	17.458
din care:		
a) Venituri din activitatea de bază	3	12.743
b) Venituri din activități conexe activității de cercetare-dezvoltare	4	2.581
c) Alte venituri din exploatare	5	2.134
2. VENITURI FINANCIARE	6	21
II. CHELTUIELI TOTALE, din care:	7	17.452
1. Cheltuieli de exploatare, total, din care:	8	17.364
a) Bunuri și servicii	9	1.770
b) Cheltuieli de personal, din care:	10	10.621
- cheltuieli cu salariile din care:	11	10.066
- indemnizațiile membrilor consiliului de administrație	12	212
- drepturile salariale ale directorului (general)	13	212
- contribuții de asigurări sociale de stat	14	0
- contribuții de asigurări de șomaj	15	0
- contribuții de asigurări sociale de sănătate	16	0
- contribuții de asigurări pentru accidente de muncă și boli profesionale	17	0
- contribuții pentru concedii și indemnizații	18	0
- contribuții la Fondul de garantare a creanțelor salariale	19	0
- contribuții la fondul de pensii facultative	20	0
- contribuția asiguratorie pentru muncă	21	226
- contribuția de asigurări sociale datorată în cazul condițiilor deosebite de muncă	22	0
- contribuția de asigurări sociale datorată în cazul condițiilor speciale de muncă	23	0
- alte cheltuieli de personal, din care:	24	329
- tichete de masă	25	0
- deplasări, detașări	26	329
c) Cheltuieli de exploatare privind amortizările, provizioanele și ajustările pentru depreciere	27	2.661
d) Cheltuieli de protocol	28	20
e) Cheltuieli de reclamă și publicitate	29	0
f) Cheltuieli cu sponsorizarea	30	0
g) Cheltuieli prevăzute de art. 25 alin.(3) lit. b) din Legea nr. 227/2015 privind Codul fiscal, cu modificările și completările ulterioare	31	70
h) Alte cheltuieli	32	2.222
2. Cheltuieli financiare, din care:	33	88
- cheltuieli privind dobânzile	34	74

INDICATORI	Nr. rd.	Program 2018
A	0	1
- alte cheltuieli financiare	35	14
III. REZULTATUL BRUT (profit/pierdere)	36	27
IV. IMPOZIT PE PROFIT	37	7
V. REZULTATUL NET	38	20
VI. ACOPERIREA PIERDERILOR CONTABILE DIN ANII PRECEDENȚI	39	0
VII. PROFITUL DE REPARTIZAT RĂMAS DUPA ACOPERIREA PIERDERILOR CONTABILE DIN ANII PRECEDENȚI:	40	20
a) pentru cointeresarea personalului	41	4
b) pentru finanțarea dezvoltării institutului național	42	12
c) pentru desfășurarea activității curente, inclusiv pentru cofinanțarea proiectelor	43	4
VIII. SURSE DE FINANȚARE A INVESTIȚIILOR, din care:	44	472
1. Surse proprii	45	14
2. Sume de la bugetul de stat pentru investiții	46	0
3. Credite bancare pentru investiții	47	0
- interne	48	0
- externe	49	0
4. Alte surse	50	458
IX. UTILIZAREA RESURSELOR PENTRU INVESTIȚII, din care:	51	472
1. Investiții, inclusiv investiții în curs la finele anului	52	472
2. Rambursări de rate aferente creditelor pentru investiții	53	0
- interne	54	0
- externe	55	0
X. DATE DE FUNDAMENTARE		
1. Venituri totale (rd. 01)	56	17.479
2. Cheltuieli aferente veniturilor totale (rd. 07)	57	17.452
3. Rezultate (+/-) (rd.56 - rd.57)	58	27
4. Număr mediu de personal, total institut, din care:	59	161
- număr mediu personal de cercetare-dezvoltare	60	102
5. Câștigul mediu lunar pe salariat, total institut - lei/persoană/lună	61	5.022
6. Câștigul mediu lunar pe personal de cercetare-dezvoltare - lei/persoană/lună	62	6.177
7. Rentabilitatea (rd. 58/rd.57*100)	63	0,15
8. Productivitatea muncii pe total personal- mii lei/pers. (rd.01/rd.59)	64	108,57
9. Rata rentabilității financiare	65	1,81
<u>rd.38*100</u>		
capital propriu		
10. Plăți restante	66	0
11. Creanțe de încasat	67	0

MINISTERUL CERCETĂRII ȘI INOVĂRII
 INSTITUTUL NAȚIONAL DE CERCETARE-DEZVOLTARE PENTRU MAȘINI ȘI INSTALAȚII DESTINATE AGRICULTURII ȘI INDUSTRIEI
 ALIMENTARE — INMA BUCUREȘTI

**BUGETUL DE VENITURI ȘI CHELTUIELI
 pe anul 2018**

mii lei

INDICATORI	Nr. rd.	Program 2018
A	0	1
I. VENITURI TOTALE, din care:	1	11540
1. VENITURI DIN EXPLOATARE	2	11530
din care:		
a) Venituri din activitatea de bază	3	9600
b) Venituri din activități conexe activității de cercetare-dezvoltare	4	415
c) Alte venituri din exploatare	5	1515
2. VENITURI FINANCIARE	6	10
II. CHELTUIELI TOTALE, din care:	7	11518
1. Cheltuieli de exploatare, total, din care:	8	11478
a) Bunuri și servicii	9	2272
b) Cheltuieli de personal, din care:	10	8761
- cheltuieli cu salariile din care:	11	7970
- indemnizațiile membrilor consiliului de administrație	12	207
- drepturile salariale ale directorului (general)	13	280
- contribuții de asigurări sociale de stat	14	0
- contribuții de asigurări de șomaj	15	0
- contribuții de asigurări sociale de sănătate	16	0
- contribuții de asigurări pentru accidente de muncă și boli profesionale	17	0
- contribuții pentru concedii și indemnizații	18	0
- contribuții la Fondul de garantare a creanțelor salariale	19	0
- contribuții la fondul de pensii facultative	20	0
- contribuția asiguratorie pentru muncă	21	179
- contribuția de asigurări sociale datorată în cazul condițiilor deosebite de muncă	22	0
- contribuția de asigurări sociale datorată în cazul condițiilor speciale de muncă	23	0
- alte cheltuieli de personal, din care:	24	612
- tichete de masă	25	462
- deplasări, detașări	26	150
c) Cheltuieli de exploatare privind amortizările, provizioanele și ajustările pentru depreciere	27	400
d) Cheltuieli de protocol	28	20
e) Cheltuieli de reclamă și publicitate	29	0
f) Cheltuieli cu sponsorizarea	30	0
g) Cheltuieli prevăzute de art. 25 alin.(3) lit. b) din Legea nr. 227/2015 privind Codul fiscal, cu modificările și completările ulterioare	31	25
h) Alte cheltuieli	32	0
2. Cheltuieli financiare, din care:	33	40
- cheltuieli privind dobânzile	34	30

INDICATORI	Nr. rd.	Program 2018
A	0	1
- alte cheltuieli financiare	35	10
III. REZULTATUL BRUT (profit/pierdere)	36	22
IV. IMPOZIT PE PROFIT	37	7
V. REZULTATUL NET	38	15
VI. ACOPERIREA PIERDERILOR CONTABILE DIN ANII PRECEDENȚI	39	0
VII. PROFITUL DE REPARTIZAT RĂMAS DUPA ACOPERIREA PIERDERILOR CONTABILE DIN ANII PRECEDENȚI:	40	15
a) pentru cointeresarea personalului	41	3
b) pentru finanțarea dezvoltării institutului național	42	9
c) pentru desfășurarea activității curente, inclusiv pentru cofinanțarea proiectelor	43	3
VIII. SURSE DE FINANȚARE A INVESTIȚIILOR, din care:	44	765
1. Surse proprii	45	0
2. Sume de la bugetul de stat pentru investiții	46	765
3. Credite bancare pentru investiții	47	0
- interne	48	0
- externe	49	0
4. Alte surse	50	0
IX. UTILIZAREA RESURSELOR PENTRU INVESTIȚII, din care:	51	765
1. Investiții, inclusiv investiții în curs la finele anului	52	765
2. Rambursări de rate aferente creditelor pentru investiții	53	0
- interne	54	0
- externe	55	0
X. DATE DE FUNDAMENTARE		
1. Venituri totale (rd. 01)	56	11540
2. Cheltuieli aferente veniturilor totale (rd. 07)	57	11518
3. Rezultate (+/-) (rd.56 - rd.57)	58	22
4. Număr mediu de personal, total institut, din care:	59	135
- număr mediu personal de cercetare-dezvoltare	60	110
5. Câștigul mediu lunar pe salariat, total institut - lei/persoană/lună	61	4653
6. Câștigul mediu lunar pe personal de cercetare-dezvoltare - lei/persoană/lună	62	4915
7. Rentabilitatea (rd. 58/rd.57*100)	63	0,19
8. Productivitatea muncii pe total personal- mii lei/pers. (rd.01/rd.59)	64	85,48
9. Rata rentabilității financiare	65	0,0042
<u>rd.38*100</u>		
capital propriu		
10. Plăți restante	66	0
11. Creanțe de încasat	67	0

MINISTERUL CERCETĂRII ȘI INOVĂRII

INSTITUTUL NAȚIONAL DE CERCETARE-DEZVOLTARE PENTRU FIZICĂ ȘI INGINERIE NUCLEARĂ „HORIA HULUBEI” — IFN HH BUCUREȘTI

BUGETUL DE VENITURI ȘI CHELTUIELI
pe anul 2018

mii lei

INDICATORI	Nr. rd.	Program 2018
A	0	1
I. VENITURI TOTALE, din care:	1	258.666
1. VENITURI DIN EXPLOATARE	2	257.666
din care:		
a) Venituri din activitatea de bază	3	187.666
b) Venituri din activități conexe activității de cercetare-dezvoltare	4	0
c) Alte venituri din exploatare	5	70.000
2. VENITURI FINANCIARE	6	1.000
II. CHELTUIELI TOTALE, din care:	7	258.201
1. Cheltuieli de exploatare, total, din care:	8	257.583
a) Bunuri și servicii	9	53.085
b) Cheltuieli de personal, din care:	10	99.824
- cheltuieli cu salariile din care:	11	86.258
- indemnizațiile membrilor consiliului de administrație	12	370
- drepturile salariale ale directorului (general)	13	450
- contribuții de asigurări sociale de stat	14	0
- contribuții de asigurări de șomaj	15	0
- contribuții de asigurări sociale de sănătate	16	0
- contribuții de asigurări pentru accidente de muncă și boli profesionale	17	0
- contribuții pentru concedii și indemnizații	18	0
- contribuții la Fondul de garantare a creanțelor salariale	19	0
- contribuții la fondul de pensii facultative	20	0
- contribuția asiguratorie pentru muncă	21	1.941
- contribuția de asigurări sociale datorată în cazul condițiilor deosebite de muncă	22	0
- contribuția de asigurări sociale datorată în cazul condițiilor speciale de muncă	23	1.049
- alte cheltuieli de personal, din care:	24	10.576
- tichete de masă	25	0
- deplasări, detașări	26	10.576
c) Cheltuieli de exploatare privind amortizările, provizioanele și ajustările pentru depreciere	27	86.745
d) Cheltuieli de protocol	28	80
e) Cheltuieli de reclamă și publicitate	29	276
f) Cheltuieli cu sponsorizarea	30	0
g) Cheltuieli prevăzute de art. 25 alin (3) litera b) din Legea nr. 227/2015 privind Codul fiscal, cu modificările și completările ulterioare	31	60
h) Alte cheltuieli	32	17.513
2. Cheltuieli financiare, din care:	33	618
- cheltuieli privind dobânzile	34	100

INDICATORI	Nr. rd.	Program 2018
A	0	1
- alte cheltuieli financiare	35	518
III. REZULTATUL BRUT (profit/pierdere)	36	465
IV. IMPOZIT PE PROFIT	37	86
V. REZULTATUL NET	38	379
VI. ACOPERIREA PIERDERILOR CONTABILE DIN ANII PRECEDENȚI	39	0
VII. PROFITUL DE REPARTIZAT RĂMAS DUPA ACOPERIREA PIERDERILOR CONTABILE DIN ANII PRECEDENȚI:	40	379
a) pentru cointeresarea personalului	41	76
b) pentru finanțarea dezvoltării institutului național	42	227
c) pentru desfășurarea activității curente, inclusiv pentru cofinanțarea proiectelor	43	76
VIII. SURSE DE FINANȚARE A INVESTIȚIILOR, din care:	44	198.032
1. Surse proprii	45	5.650
2. Sume de la bugetul de stat pentru investiții	46	16.550
3. Credite bancare pentru investiții	47	0
- interne	48	0
- externe	49	0
4. Alte surse	50	175.832
IX. UTILIZAREA RESURSELOR PENTRU INVESTIȚII, din care:	51	198.032
1. Investiții, inclusiv investiții în curs la finele anului	52	198.032
2. Rambursări de rate aferente creditelor pentru investiții	53	0
- interne	54	0
- externe	55	0
X. DATE DE FUNDAMENTARE		
1. Venituri totale (rd. 01)	56	258.666
2. Cheltuieli aferente veniturilor totale (rd. 08)	57	258.201
3. Rezultate (+/-) (rd.55 - rd.56)	58	465
4. Număr mediu de personal, total institut, din care:	59	935
- număr mediu personal de cercetare-dezvoltare	60	618
5. Câștigul mediu lunar pe salariat, total institut - lei/persoană/lună	61	7.623
6. Câștigul mediu lunar pe personal de cercetare-dezvoltare - lei/persoană/lună	62	8.592
7. Rentabilitatea (rd. 58/rd.57*100)	63	0,18
8. Productivitatea muncii pe total personal- mii lei/pers. (rd.01/rd.59)	64	277
9. Rata rentabilității financiare $\frac{\text{rd.38} \times 100}{\text{capital propriu}}$	65	0,05
10. Plăți restante	66	0
11. Creanțe de încasat	67	20.000

MINISTERUL CERCETĂRII ȘI INOVĂRII
 INSTITUTUL NAȚIONAL DE CERCETARE-DEZVOLTARE PENTRU FIZICA LASERILOR, PLASMEI ȘI RADIAȚIEI — INFLPR BUCUREȘTI

**BUGETUL DE VENITURI ȘI CHELTUIELI
 pe anul 2018**

mii lei

INDICATORI	Nr. rd.	Program 2018
A	0	1
I. VENITURI TOTALE, din care:	1	87.139
1. VENITURI DIN EXPLOATARE	2	87.096
din care:		
a) Venituri din activitatea de bază	3	72.316
b) Venituri din activități conexe activității de cercetare-dezvoltare	4	14.780
c) Alte venituri din exploatare	5	0
2. VENITURI FINANCIARE	6	43
II. CHELTUIELI TOTALE, din care:	7	87.118
1. Cheltuieli de exploatare, total, din care:	8	87.051
a) Bunuri și servicii	9	23.334
b) Cheltuieli de personal, din care:	10	46.562
- cheltuieli cu salariile din care:	11	42.041
- indemnizațiile membrilor consiliului de administrație	12	312
- drepturile salariale ale directorului (general)	13	308
- contribuții de asigurări sociale de stat	14	0
- contribuții de asigurări de șomaj	15	0
- contribuții de asigurări sociale de sănătate	16	0
- contribuții de asigurări pentru accidente de muncă și boli profesionale	17	0
- contribuții pentru concedii și indemnizații	18	0
- contribuții la Fondul de garantare a creanțelor salariale	19	0
- contribuții la fondul de pensii facultative	20	0
- contribuția asiguratorie pentru muncă	21	946
- contribuția de asigurări sociale datorată în cazul condițiilor deosebite de muncă	22	0
- contribuția de asigurări sociale datorată în cazul condițiilor speciale de muncă	23	0
- alte cheltuieli de personal, din care:	24	3.575
- tichete de masă	25	1.572
- deplasări, detașări	26	2.003
c) Cheltuieli de exploatare privind amortizările, provizioanele și ajustările pentru depreciere	27	15.300
d) Cheltuieli de protocol	28	25
e) Cheltuieli de reclamă și publicitate	29	25
f) Cheltuieli cu sponsorizarea	30	0
g) Cheltuieli prevăzute de art. 25 alin.(3) lit. b) din Legea nr. 227/2015 privind Codul fiscal, cu modificările și completările ulterioare	31	1.570
h) Alte cheltuieli	32	235
2. Cheltuieli financiare, din care:	33	67

INDICATORI	Nr. rd.	Program 2018
A	0	1
- cheltuieli privind dobânzile	34	22
- alte cheltuieli financiare	35	45
III. REZULTATUL BRUT (profit/pierdere)	36	21
IV. IMPOZIT PE PROFIT	37	7
V. REZULTATUL NET	38	14
VI. ACOPERIREA PIERDERILOR CONTABILE DIN ANII PRECEDENȚI	39	0
VII. PROFITUL DE REPARTIZAT RĂMAS DUPA ACOPERIREA PIERDERILOR CONTABILE DIN ANII PRECEDENȚI:	40	14
a) pentru cointeresarea personalului	41	3
b) pentru finanțarea dezvoltării institutului național	42	8
c) pentru desfășurarea activității curente, inclusiv pentru cofinanțarea proiectelor	43	3
VIII. SURSE DE FINANȚARE A INVESTIȚIILOR, din care:	44	0
1. Surse proprii	45	0
2. Sume de la bugetul de stat pentru investiții	46	0
3. Credite bancare pentru investiții	47	0
- interne	48	0
- externe	49	0
4. Alte surse	50	0
IX. UTILIZAREA RESURSELOR PENTRU INVESTIȚII, din care:	51	0
1. Investiții, inclusiv investiții în curs la finele anului	52	0
2. Rambursări de rate aferente creditelor pentru investiții	53	0
- interne	54	0
- externe	55	0
X. DATE DE FUNDAMENTARE		0
1. Venituri totale (rd. 01)	56	87.139
2. Cheltuieli aferente veniturilor totale (rd. 07)	57	87.118
3. Rezultate (+/-) (rd.56 - rd.57)	58	21
4. Număr mediu de personal, total institut, din care:	59	449
- număr mediu personal de cercetare-dezvoltare	60	356
5. Câștigul mediu lunar pe salariat, total institut - lei/persoană/lună	61	7.705
6. Câștigul mediu lunar pe personal de cercetare-dezvoltare - lei/persoană/lună	62	8.088
7. Rentabilitatea (rd. 58/rd.57*100)	63	0,02
8. Productivitatea muncii pe total personal- mii lei/pers. (rd.01/rd.59)	64	194
9. Rata rentabilității financiare	65	0,27
<u>rd.38*100</u>		
capital propriu		
10. Plăți restante	66	0
11. Creanțe de încasat	67	0

MINISTERUL CERCETĂRII ȘI INOVĂRII
 INSTITUTUL NAȚIONAL DE CERCETARE-DEZVOLTARE PENTRU FIZICĂ TEHNICĂ — IFT IAȘI

**BUGETUL DE VENITURI ȘI CHELTUIELI
 pe anul 2018**

mii lei

INDICATORI	Nr. rd.	Program 2018
A	0	1
I. VENITURI TOTALE, din care:	1	12.913
1. VENITURI DIN EXPLOATARE	2	12.880
din care:		
a) Venituri din activitatea de bază	3	9.750
b) Venituri din activități conexe activității de cercetare-dezvoltare	4	260
c) Alte venituri din exploatare	5	2.870
2. VENITURI FINANCIARE	6	33
II. CHELTUIELI TOTALE, din care:	7	12.903
1. Cheltuieli de exploatare, total, din care:	8	12.703
a) Bunuri și servicii	9	2.598
b) Cheltuieli de personal, din care:	10	6.675
- cheltuieli cu salariile din care:	11	6.137
- indemnizațiile membrilor consiliului de administrație	12	251
- drepturile salariale ale directorului (general)	13	292
- contribuții de asigurări sociale de stat	14	0
- contribuții de asigurări de șomaj	15	0
- contribuții de asigurări sociale de sănătate	16	0
- contribuții de asigurări pentru accidente de muncă și boli profesionale	17	0
- contribuții pentru concedii și indemnizații	18	0
- contribuții la Fondul de garantare a creanțelor salariale	19	0
- contribuții la fondul de pensii facultative	20	0
- contribuția asiguratorie pentru muncă	21	138
- contribuția de asigurări sociale datorată în cazul condițiilor deosebite de muncă	22	0
- contribuția de asigurări sociale datorată în cazul condițiilor speciale de muncă	23	0
- alte cheltuieli de personal, din care:	24	400
- tichete de masă	25	0
- deplasări, detașări	26	400
c) Cheltuieli de exploatare privind amortizările, provizioanele și ajustările pentru depreciere	27	3.400
d) Cheltuieli de protocol	28	20
e) Cheltuieli de reclamă și publicitate	29	10
f) Cheltuieli cu sponsorizarea	30	0
g) Cheltuieli prevăzute de art. 25 alin.(3) lit. b) din Legea nr. 227/2015 privind Codul fiscal, cu modificările și completările ulterioare	31	0
h) Alte cheltuieli	32	0
2. Cheltuieli financiare, din care:	33	200
- cheltuieli privind dobânzile	34	120
- alte cheltuieli financiare	35	80
III. REZULTATUL BRUT (profit/pierdere)	36	10
IV. IMPOZIT PE PROFIT	37	5

INDICATORI	Nr. rd.	Program 2018
A	0	1
V. REZULTATUL NET	38	5
VI. ACOPERIREA PIERDERILOR CONTABILE DIN ANII PRECEDENȚI	39	0
VII. PROFITUL DE REPARTIZAT RĂMAS DUPA ACOPERIREA PIERDERILOR CONTABILE DIN ANII PRECEDENȚI:	40	5
a) pentru cointeresarea personalului	41	1
b) pentru finanțarea dezvoltării institutului național	42	3
c) pentru desfășurarea activității curente, inclusiv pentru cofinanțarea proiectelor	43	1
VIII. SURSE DE FINANȚARE A INVESTIȚIILOR, din care:	44	1.010
1. Surse proprii	45	300
2. Sume de la bugetul de stat pentru investiții	46	710
3. Credite bancare pentru investiții	47	0
- interne	48	0
- externe	49	0
4. Alte surse	50	0
IX. UTILIZAREA RESURSELOR PENTRU INVESTIȚII, din care:	51	1.010
1. Investiții, inclusiv investiții în curs la finele anului	52	1.010
2. Rambursări de rate aferente creditelor pentru investiții	53	0
- interne	54	0
- externe	55	0
X. DATE DE FUNDAMENTARE		
1. Venituri totale (rd. 01)	56	12.913
2. Cheltuieli aferente veniturilor totale (rd. 07)	57	12.903
3. Rezultate (+/-) (rd.56 - rd.57)	58	10
4. Număr mediu de personal, total institut, din care:	59	75
- număr mediu personal de cercetare-dezvoltare	60	58
5. Câștigul mediu lunar pe salariat, total institut - lei/persoană/lună	61	6.300
6. Câștigul mediu lunar pe personal de cercetare-dezvoltare - lei/persoană/lună	62	6.460
7. Rentabilitatea (rd. 58/rd.57*100)	63	0,08
8. Productivitatea muncii pe total personal- mii lei/pers. (rd.01/rd.59)	64	172
9. Rata rentabilității financiare	65	0,08
<u>rd.38*100</u>		
capital propriu		
10. Plăți restante	66	0
11. Creanțe de încasat	67	0

MINISTERUL CERCETĂRII ȘI INOVĂRII
 INSTITUTUL NAȚIONAL DE CERCETARE-DEZVOLTARE PENTRU FIZICA MATERIALELOR — INCDFM BUCUREȘTI

**BUGETUL DE VENITURI ȘI CHELTUIELI
 pe anul 2018**

mii lei

INDICATORI	Nr. rd.	Program 2018
A	0	1
I. VENITURI TOTALE, din care:	1	53.889
1. VENITURI DIN EXPLOATARE	2	53.868
din care:		
a) Venituri din activitatea de bază	3	46.402
b) Venituri din activități conexe activității de cercetare-dezvoltare	4	173
c) Alte venituri din exploatare	5	7.293
2. VENITURI FINANCIARE	6	21
II. CHELTUIELI TOTALE, din care:	7	53.724
1. Cheltuieli de exploatare, total, din care:	8	53.639
a) Bunuri și servicii	9	14.511
b) Cheltuieli de personal, din care:	10	30.395
- cheltuieli cu salariile din care:	11	28.136
- indemnizațiile membrilor consiliului de administrație	12	279
- drepturile salariale ale directorului (general)	13	279
- contribuții de asigurări sociale de stat	14	0
- contribuții de asigurări de șomaj	15	0
- contribuții de asigurări sociale de sănătate	16	0
- contribuții de asigurări pentru accidente de muncă și boli profesionale	17	0
- contribuții pentru concedii și indemnizații	18	0
- contribuții la Fondul de garantare a creanțelor salariale	19	0
- contribuții la fondul de pensii facultative	20	0
- contribuția asiguratorie pentru muncă	21	633
- contribuția de asigurări sociale datorată în cazul condițiilor deosebite de muncă	22	0
- contribuția de asigurări sociale datorată în cazul condițiilor speciale de muncă	23	0
- alte cheltuieli de personal, din care:	24	1.626
- tichete de masă	25	976
- deplasări, detașări	26	650
c) Cheltuieli de exploatare privind amortizările, provizioanele și ajustările pentru depreciere	27	6.814
d) Cheltuieli de protocol	28	50
e) Cheltuieli de reclamă și publicitate	29	22
f) Cheltuieli cu sponsorizarea	30	0
g) Cheltuieli prevăzute de art. 25 alin.(3) lit. b) din Legea nr. 227/2015 privind Codul fiscal, cu modificările și completările ulterioare	31	25
h) Alte cheltuieli	32	1.822
2. Cheltuieli financiare, din care:	33	85

- cheltuieli privind dobânzile	34	20
- alte cheltuieli financiare	35	65
III. REZULTATUL BRUT (profit/pierdere)	36	165
IV. IMPOZIT PE PROFIT	37	34
V. REZULTATUL NET	38	131
VI. ACOPERIREA PIERDERILOR CONTABILE DIN ANII PRECEDENȚI	39	0
VII. PROFITUL DE REPARTIZAT RĂMAS DUPA ACOPERIREA PIERDERILOR CONTABILE DIN ANII PRECEDENȚI:	40	131
a) pentru cointeresarea personalului	41	26
b) pentru finanțarea dezvoltării institutului național	42	79
c) pentru desfășurarea activității curente, inclusiv pentru cofinanțarea proiectelor	43	26
VIII. SURSE DE FINANȚARE A INVESTIȚIILOR, din care:	44	8.718
1. Surse proprii	45	0
2. Sume de la bugetul de stat pentru investiții	46	5.450
3. Credite bancare pentru investiții	47	0
- interne	48	0
- externe	49	0
4. Alte surse	50	3.268
IX. UTILIZAREA RESURSELOR PENTRU INVESTIȚII, din care:	51	8.718
1. Investiții, inclusiv investiții în curs la finele anului	52	8.718
2. Rambursări de rate aferente creditelor pentru investiții	53	0
- interne	54	0
- externe	55	0
X. DATE DE FUNDAMENTARE		0
1. Venituri totale (rd. 01)	56	53.889
2. Cheltuieli aferente veniturilor totale (rd. 07)	57	53.724
3. Rezultate (+/-) (rd.56 - rd.57)	58	165
4. Număr mediu de personal, total institut, din care:	59	284
- număr mediu personal de cercetare-dezvoltare	60	210
5. Câștigul mediu lunar pe salariat, total institut - lei/persoană/lună	61	8.121
6. Câștigul mediu lunar pe personal de cercetare-dezvoltare - lei/persoană/lună	62	8.620
7. Rentabilitatea (rd. 58/rd.57*100)	63	0,31
8. Productivitatea muncii pe total personal- mii lei/pers. (rd.01/rd.59)	64	190
9. Rata rentabilității financiare	65	0,06
<u>rd.38*100</u> capital propriu		
10. Plăți restante	66	0
11. Creanțe de încasat	67	0

MINISTERUL CERCETĂRII ȘI INOVĂRII
 INSTITUTUL NAȚIONAL DE CERCETARE-DEZVOLTARE PENTRU FIZICA PĂMÂNTULUI — INCDFP BUCUREȘTI

**BUGETUL DE VENITURI ȘI CHELTUIELI
 pe anul 2018**

mii lei

INDICATORI	Nr. rd.	Program 2018
A	0	1
I. VENITURI TOTALE, din care:	1	21.767
1. VENITURI DIN EXPLOATARE	2	21.677
din care:		
a) Venituri din activitatea de bază	3	18.670
b) Venituri din activități conexe activității de cercetare-dezvoltare	4	7
c) Alte venituri din exploatare	5	3.000
2. VENITURI FINANCIARE	6	90
II. CHELTUIELI TOTALE, din care:	7	21.601
1. Cheltuieli de exploatare, total, din care:	8	21.381
a) Bunuri și servicii	9	5.975
b) Cheltuieli de personal, din care:	10	11.269
- cheltuieli cu salariile din care:	11	10.474
- indemnizațiile membrilor consiliului de administrație	12	294
- drepturile salariale ale directorului (general)	13	285
- contribuții de asigurări sociale de stat	14	0
- contribuții de asigurări de șomaj	15	0
- contribuții de asigurări sociale de sănătate	16	0
- contribuții de asigurări pentru accidente de muncă și boli profesionale	17	0
- contribuții pentru concedii și indemnizații	18	0
- contribuții la Fondul de garantare a creanțelor salariale	19	0
- contribuții la fondul de pensii facultative	20	0
- contribuția asiguratorie pentru muncă	21	236
- contribuția de asigurări sociale datorată în cazul condițiilor deosebite de muncă	22	0
- contribuția de asigurări sociale datorată în cazul condițiilor speciale de muncă	23	0
- alte cheltuieli de personal, din care:	24	559
- tichete de masă	25	409
- deplasări, detașări	26	150
c) Cheltuieli de exploatare privind amortizările, provizioanele și ajustările pentru depreciere	27	3.050
d) Cheltuieli de protocol	28	30
e) Cheltuieli de reclamă și publicitate	29	17
f) Cheltuieli cu sponsorizarea	30	0
g) Cheltuieli prevăzute de art. 25 alin.(3) lit. b) din Legea nr. 227/2015 privind Codul fiscal, cu modificările și completările ulterioare	31	80
h) Alte cheltuieli	32	960
2. Cheltuieli financiare, din care:	33	220

INDICATORI	Nr. rd.	Program 2018
A	0	1
- cheltuieli privind dobânzile	34	0
- alte cheltuieli financiare	35	220
III. REZULTATUL BRUT (profit/pierdere)	36	166
IV. IMPOZIT PE PROFIT	37	31
V. REZULTATUL NET	38	135
VI. ACOPERIREA PIERDERILOR CONTABILE DIN ANII PRECEDENȚI	39	0
VII. PROFITUL DE REPARTIZAT RĂMAS DUPA ACOPERIREA PIERDERILOR CONTABILE DIN ANII PRECEDENȚI:	40	135
a) pentru cointeresarea personalului	41	27
b) pentru finanțarea dezvoltării institutului național	42	81
c) pentru desfășurarea activității curente, inclusiv pentru cofinanțarea proiectelor	43	27
VIII. SURSE DE FINANȚARE A INVESTIȚIILOR, din care:	44	1.765
1. Surse proprii	45	162
2. Sume de la bugetul de stat pentru investiții	46	224
3. Credite bancare pentru investiții	47	0
- interne	48	0
- externe	49	0
4. Alte surse	50	1.379
IX. UTILIZAREA RESURSELOR PENTRU INVESTIȚII, din care:	51	1.765
1. Investiții, inclusiv investiții în curs la finele anului	52	1.765
2. Rambursări de rate aferente creditelor pentru investiții	53	0
- interne	54	0
- externe	55	0
X. DATE DE FUNDAMENTARE		
1. Venituri totale (rd. 01)	56	21.767
2. Cheltuieli aferente veniturilor totale (rd. 07)	57	21.601
3. Rezultate (+/-) (rd.56 - rd.57)	58	166
4. Număr mediu de personal, total institut, din care:	59	118
- număr mediu personal de cercetare-dezvoltare	60	83
5. Câștigul mediu lunar pe salariat, total institut - lei/persoană/lună	61	7.048
6. Câștigul mediu lunar pe personal de cercetare-dezvoltare - lei/persoană/lună	62	9.153
7. Rentabilitatea (rd. 58/rd.57*100)	63	1
8. Productivitatea muncii pe total personal- mii lei/pers. (rd.01/rd.59)	64	184
9. Rata rentabilității financiare	65	3
<u>rd.38*100</u>		
capital propriu		
10. Plăți restante	66	0
11. Creanțe de încasat	67	0

MINISTERUL CERCETĂRII ȘI INOVĂRII
INSTITUTUL NAȚIONAL DE CERCETARE-DEZVOLTARE CHIMICO-FARMACEUTICĂ — ICCF BUCUREȘTI

BUGETUL DE VENITURI ȘI CHELTUIELI
pe anul 2018

mii lei

INDICATORI	Nr. rd.	Program 2018
A	0	1
I. VENITURI TOTALE, din care:	1	7030
1. VENITURI DIN EXPLOATARE	2	7029
din care:		
a) Venituri din activitatea de bază	3	5430
b) Venituri din activități conexe activității de cercetare-dezvoltare	4	39
c) Alte venituri din exploatare	5	1560
2. VENITURI FINANCIARE	6	1
II. CHELTUIELI TOTALE, din care:	7	6980
1. Cheltuieli de exploatare, total, din care:	8	6960
a) Bunuri și servicii	9	951
b) Cheltuieli de personal, din care:	10	4556
- cheltuieli cu salariile din care:	11	4456
- indemnizațiile membrilor consiliului de administrație	12	170
- drepturile salariale ale directorului (general)	13	136
- contribuții de asigurări sociale de stat	14	0
- contribuții de asigurări de șomaj	15	0
- contribuții de asigurări sociale de sănătate	16	0
- contribuții de asigurări pentru accidente de muncă și boli profesionale	17	0
- contribuții pentru concedii și indemnizații	18	0
- contribuții la Fondul de garantare a creanțelor salariale	19	0
- contribuții la fondul de pensii facultative	20	0
- contribuția asiguratorie pentru muncă	21	100
- contribuția de asigurări sociale datorată în cazul condițiilor deosebite de muncă	22	0
- contribuția de asigurări sociale datorată în cazul condițiilor speciale de muncă	23	0
- alte cheltuieli de personal, din care:	24	0
- tichete de masă	25	0
- deplasări, detașări	26	0
c) Cheltuieli de exploatare privind amortizările, provizioanele și ajustările pentru depreciere	27	1400
d) Cheltuieli de protocol	28	28
e) Cheltuieli de reclamă și publicitate	29	10
f) Cheltuieli cu sponsorizarea	30	0
g) Cheltuieli prevăzute de art. 25 alin.(3) lit. b) din Legea nr. 227/2015 privind Codul fiscal, cu modificările și completările ulterioare	31	0
h) Alte cheltuieli	32	15
2. Cheltuieli financiare, din care:	33	20
- cheltuieli privind dobânzile	34	20

INDICATORI	Nr. rd.	Program 2018
A	0	1
- alte cheltuieli financiare	35	0
III. REZULTATUL BRUT (profit/pierdere)	36	50
IV. IMPOZIT PE PROFIT	37	12
V. REZULTATUL NET	38	38
VI. ACOPERIREA PIERDERILOR CONTABILE DIN ANII PRECEDENȚI	39	0
VII. PROFITUL DE REPARTIZAT RĂMAS DUPA ACOPERIREA PIERDERILOR CONTABILE DIN ANII PRECEDENȚI:	40	38
a) pentru cointeresarea personalului	41	8
b) pentru finanțarea dezvoltării institutului național	42	22
c) pentru desfășurarea activității curente, inclusiv pentru cofinanțarea proiectelor	43	8
VIII. SURSE DE FINANȚARE A INVESTIȚIILOR, din care:	44	300
1. Surse proprii	45	300
2. Sume de la bugetul de stat pentru investiții	46	0
3. Credite bancare pentru investiții	47	0
- interne	48	0
- externe	49	0
4. Alte surse	50	0
IX. UTILIZAREA RESURSELOR PENTRU INVESTIȚII, din care:	51	300
1. Investiții, inclusiv investiții în curs la finele anului	52	300
2. Rambursări de rate aferente creditelor pentru investiții	53	0
- interne	54	0
- externe	55	0
X. DATE DE FUNDAMENTARE		0
1. Venituri totale (rd. 01)	56	7030
2. Cheltuieli aferente veniturilor totale (rd. 07)	57	6980
3. Rezultate (+/-) (rd.56 - rd.57)	58	50
4. Număr mediu de personal, total institut, din care:	59	107
- număr mediu personal de cercetare-dezvoltare	60	83
5. Câștigul mediu lunar pe salariat, total institut -lei/persoană/lună	61	3263
6. Câștigul mediu lunar pe personal de cercetare-dezvoltare -lei/persoană/lună	62	3542
7. Rentabilitatea (rd. 58/rd.57*100)	63	0,72
8. Productivitatea muncii pe total personal- mii lei/pers. (rd.01/rd.59)	64	65,70
9. Rata rentabilității financiare	65	0,11
<u>rd.38*100</u> capital propriu		
10. Plăți restante	66	0
11. Creanțe de încasat	67	0

MINISTERUL CERCETĂRII ȘI INOVĂRII

INSTITUTUL NAȚIONAL DE CERCETARE-DEZVOLTARE PENTRU ELECTROCHIMIE ȘI MATERIE CONDENSATĂ — INCEMC TIMIȘOARA

**BUGETUL DE VENITURI ȘI CHELTUIELI
pe anul 2018**

mii lei

INDICATORI	Nr. rd.	Program 2018
A	0	1
I. VENITURI TOTALE, din care:	1	16.100
1. VENITURI DIN EXPLOATARE	2	16.098
din care:		
a) Venituri din activitatea de bază	3	15.698
b) Venituri din activități conexe activității de cercetare-dezvoltare	4	40
c) Alte venituri din exploatare	5	360
2. VENITURI FINANCIARE	6	2
II. CHELTUIELI TOTALE, din care:	7	15.300
1. Cheltuieli de exploatare, total, din care:	8	15.223
a) Bunuri și servicii	9	2.884
b) Cheltuieli de personal, din care:	10	7.833
- cheltuieli cu salariile din care:	11	7.166
- indemnizațiile membrilor consiliului de administrație	12	255
- drepturile salariale ale directorului (general)	13	239
- contribuții de asigurări sociale de stat	14	0
- contribuții de asigurări de șomaj	15	0
- contribuții de asigurări sociale de sănătate	16	0
- contribuții de asigurări pentru accidente de muncă și boli profesionale	17	0
- contribuții pentru concedii și indemnizații	18	0
- contribuții la Fondul de garantare a creanțelor salariale	19	0
- contribuții la fondul de pensii facultative	20	0
- contribuția asiguratorie pentru muncă	21	161
- contribuția de asigurări sociale datorată în cazul condițiilor deosebite de muncă	22	0
- contribuția de asigurări sociale datorată în cazul condițiilor speciale de muncă	23	0
- alte cheltuieli de personal, din care:	24	506
- tichete de masă	25	306
- deplasări, detașări	26	200
c) Cheltuieli de exploatare privind amortizările, provizioanele și ajustările pentru depreciere	27	4.500
d) Cheltuieli de protocol	28	1
e) Cheltuieli de reclamă și publicitate	29	5
f) Cheltuieli cu sponsorizarea	30	0
g) Cheltuieli prevăzute de art. 25 alin.(3) lit. b) din Legea nr. 227/2015 privind Codul fiscal, cu modificările și completările ulterioare	31	0
h) Alte cheltuieli	32	0
2. Cheltuieli financiare, din care:	33	77

INDICATORI	Nr. rd.	Program 2018
A	0	1
- cheltuieli privind dobânzile	34	75
- alte cheltuieli financiare	35	2
III. REZULTATUL BRUT (profit/pierdere)	36	800
IV. IMPOZIT PE PROFIT	37	128
V. REZULTATUL NET	38	672
VI. ACOPERIREA PIERDERILOR CONTABILE DIN ANII PRECEDENȚI	39	0
VII. PROFITUL DE REPARTIZAT RĂMAS DUPA ACOPERIREA PIERDERILOR CONTABILE DIN ANII PRECEDENȚI:	40	672
a) pentru cointeresarea personalului	41	134
b) pentru finanțarea dezvoltării institutului național	42	403
c) pentru desfășurarea activității curente, inclusiv pentru cofinanțarea proiectelor	43	135
VIII. SURSE DE FINANȚARE A INVESTIȚIILOR, din care:	44	0
1. Surse proprii	45	0
2. Sume de la bugetul de stat pentru investiții	46	0
3. Credite bancare pentru investiții	47	0
- interne	48	0
- externe	49	0
4. Alte surse	50	0
IX. UTILIZAREA RESURSELOR PENTRU INVESTIȚII, din care:	51	0
1. Investiții, inclusiv investiții în curs la finele anului	52	0
2. Rambursări de rate aferente creditelor pentru investiții	53	0
- interne	54	0
- externe	55	0
X. DATE DE FUNDAMENTARE		
1. Venituri totale (rd. 01)	56	16.100
2. Cheltuieli aferente veniturilor totale (rd. 07)	57	15.300
3. Rezultate (+/-) (rd.56 - rd.57)	58	800
4. Număr mediu de personal, total institut, din care:	59	89
- număr mediu personal de cercetare-dezvoltare	60	87
5. Câștigul mediu lunar pe salariat, total institut - lei/persoană/lună	61	6.318
6. Câștigul mediu lunar pe personal de cercetare-dezvoltare - lei/persoană/lună	62	6.375
7. Rentabilitatea (rd. 58/rd.57*100)	63	5,23
8. Productivitatea muncii pe total personal- mii lei/pers. (rd.01/rd.59)	64	180,9
9. Rata rentabilității financiare	65	11,66
<u>rd.38*100</u>		
capital propriu		
10. Plăți restante	66	0
11. Creanțe de încasat	67	0

MINISTERUL CERCETĂRII ȘI INOVĂRII
 INSTITUTUL NAȚIONAL DE CERCETARE-DEZVOLTARE PENTRU GEOLOGIE ȘI GEOECOLOGIE MARINĂ — GEOECOMAR BUCUREȘTI

**BUGETUL DE VENITURI ȘI CHELTUIELI
 pe anul 2018**

mii lei

INDICATORI	Nr. rd.	Program 2018
A	0	1
I. VENITURI TOTALE, din care:	1	30.390
1. VENITURI DIN EXPLOATARE	2	30.300
din care:		
a) Venituri din activitatea de bază	3	22.000
b) Venituri din activități conexe activității de cercetare-dezvoltare	4	6.200
c) Alte venituri din exploatare	5	2.100
2. VENITURI FINANCIARE	6	90
II. CHELTUIELI TOTALE, din care:	7	30.340
1. Cheltuieli de exploatare, total, din care:	8	30.090
a) Bunuri și servicii	9	2.500
b) Cheltuieli de personal, din care:	10	17.016
- cheltuieli cu salariile din care:	11	15.660
- indemnizațiile membrilor consiliului de administrație	12	300
- drepturile salariale ale directorului (general)	13	330
- contribuții de asigurări sociale de stat	14	0
- contribuții de asigurări de șomaj	15	0
- contribuții de asigurări sociale de sănătate	16	0
- contribuții de asigurări pentru accidente de muncă și boli profesionale	17	0
- contribuții pentru concedii și indemnizații	18	0
- contribuții la Fondul de garantare a creanțelor salariale	19	0
- contribuții la fondul de pensii facultative	20	4
- contribuția asiguratorie pentru muncă	21	352
- contribuția de asigurări sociale datorată în cazul condițiilor deosebite de muncă	22	0
- contribuția de asigurări sociale datorată în cazul condițiilor speciale de muncă	23	0
- alte cheltuieli de personal, din care:	24	1.000
- tichete de masă	25	300
- deplasări, detașări	26	700
c) Cheltuieli de exploatare privind amortizările, provizioanele și ajustările pentru depreciere	27	4.000
d) Cheltuieli de protocol	28	30
e) Cheltuieli de reclamă și publicitate	29	61
f) Cheltuieli cu sponsorizarea	30	10
g) Cheltuieli prevăzute de art. 25 alin.(3) lit. b) din Legea nr. 227/2015 privind Codul fiscal, cu modificările și completările ulterioare	31	400
h) Alte cheltuieli	32	6.073
2. Cheltuieli financiare, din care:	33	250

INDICATORI	Nr. rd.	Program 2018
A	0	1
- cheltuieli privind dobânzile	34	130
- alte cheltuieli financiare	35	120
III. REZULTATUL BRUT (profit/pierdere)	36	50
IV. IMPOZIT PE PROFIT	37	12
V. REZULTATUL NET	38	38
VI. ACOPERIREA PIERDERILOR CONTABILE DIN ANII PRECEDENȚI	39	0
VII. PROFITUL DE REPARTIZAT RĂMAS DUPA ACOPERIREA PIERDERILOR CONTABILE DIN ANII PRECEDENȚI:	40	38
a) pentru cointeresarea personalului	41	8
b) pentru finanțarea dezvoltării institutului național	42	22
c) pentru desfășurarea activității curente, inclusiv pentru cofinanțarea proiectelor	43	8
VIII. SURSE DE FINANȚARE A INVESTIȚIILOR, din care:	44	2.914
1. Surse proprii	45	1.500
2. Sume de la bugetul de stat pentru investiții	46	1.400
3. Credite bancare pentru investiții	47	0
- interne	48	0
- externe	49	0
4. Alte surse	50	14
IX. UTILIZAREA RESURSELOR PENTRU INVESTIȚII, din care:	51	2.914
1. Investiții, inclusiv investiții în curs la finele anului	52	2.914
2. Rambursări de rate aferente creditelor pentru investiții	53	0
- interne	54	0
- externe	55	0
X. DATE DE FUNDAMENTARE		
1. Venituri totale (rd. 01)	56	30.390
2. Cheltuieli aferente veniturilor totale (rd. 07)	57	30.340
3. Rezultate (+/-) (rd.56 - rd.57)	58	50
4. Număr mediu de personal, total institut, din care:	59	140
- număr mediu personal de cercetare-dezvoltare	60	65
5. Câștigul mediu lunar pe salariat, total institut - lei/persoană/lună	61	9.011
6. Câștigul mediu lunar pe personal de cercetare-dezvoltare - lei/persoană/lună	62	9.500
7. Rentabilitatea (rd. 58/rd.57*100)	63	0,2
8. Productivitatea muncii pe total personal- mii lei/pers. (rd.01/rd.59)	64	217,07
9. Rata rentabilității financiare	65	0,53
<u>rd.38*100</u>		
capital propriu		
10. Plăți restante	66	0
11. Creanțe de încasat	67	0

MINISTERUL CERCETĂRII ȘI INOVĂRII
 INSTITUTUL NAȚIONAL DE CERCETARE-DEZVOLTARE PENTRU ȘTIINȚE BIOLOGICE — INCDSB BUCUREȘTI

**BUGETUL DE VENITURI ȘI CHELTUIELI
 pe anul 2018**

mii lei

INDICATORI	Nr. rd.	Program 2018
A	0	1
I. VENITURI TOTALE, din care:	1	20.200
1. VENITURI DIN EXPLOATARE	2	20.080
din care:		
a) Venituri din activitatea de bază	3	18.200
b) Venituri din activități conexe activității de cercetare-dezvoltare	4	180
c) Alte venituri din exploatare	5	1.700
2. VENITURI FINANCIARE	6	120
II. CHELTUIELI TOTALE, din care:	7	19.965
1. Cheltuieli de exploatare, total, din care:	8	19.961
a) Bunuri și servicii	9	1.500
b) Cheltuieli de personal, din care:	10	14.018
- cheltuieli cu salariile din care:	11	12.976
- indemnizațiile membrilor consiliului de administrație	12	211
- drepturile salariale ale directorului general	13	235
- contribuții de asigurări sociale de stat	14	0
- contribuții de asigurări de șomaj	15	0
- contribuții de asigurări sociale de sănătate	16	0
- contribuții de asigurări pentru accidente de muncă și boli profesionale	17	0
- contribuții pentru concedii și indemnizații	18	0
- contribuții la Fondul de garantare a creanțelor salariale	19	0
- contribuții la fondul de pensii facultative	20	0
- contribuția asiguratorie pentru muncă	21	292
- contribuția de asigurări sociale datorată în cazul condițiilor deosebite de muncă	22	0
- contribuția de asigurări sociale datorată în cazul condițiilor speciale de muncă	23	0
- alte cheltuieli de personal, din care:	24	750
- tichete de masă	25	100
- deplasări, detașări	26	650
c) Cheltuieli de exploatare privind amortizările, provizioanele și ajustările pentru depreciere	27	1.700
d) Cheltuieli de protocol	28	3
e) Cheltuieli de reclamă și publicitate	29	30
f) Cheltuieli cu sponsorizarea	30	0
g) Cheltuieli prevăzute de art. 25 alin.(3) lit. b) din Legea nr. 227/2015 privind Codul fiscal, cu modificările și completările ulterioare	31	260
h) Alte cheltuieli	32	2.450
2. Cheltuieli financiare, din care:	33	4

INDICATORI	Nr. rd.	Program 2018
A	0	1
- cheltuieli privind dobânzile	34	4
- alte cheltuieli financiare	35	0
III. REZULTATUL BRUT (profit/pierdere)	36	235
IV. IMPOZIT PE PROFIT	37	38
V. REZULTATUL NET	38	197
VI. ACOPERIREA PIERDERILOR CONTABILE DIN ANII PRECEDENȚI	39	0
VII. PROFITUL DE REPARTIZAT RĂMAS DUPA ACOPERIREA PIERDERILOR CONTABILE DIN ANII PRECEDENȚI:	40	197
a) pentru cointeresarea personalului	41	40
b) pentru finanțarea dezvoltării institutului național	42	118
c) pentru desfășurarea activității curente, inclusiv pentru cofinanțarea proiectelor	43	39
VIII. SURSE DE FINANȚARE A INVESTIȚIILOR, din care:	44	93
1. Surse proprii	45	0
2. Sume de la bugetul de stat pentru investiții	46	0
3. Credite bancare pentru investiții	47	0
- interne	48	0
- externe	49	0
4. Alte surse	50	93
IX. UTILIZAREA RESURSELOR PENTRU INVESTIȚII, din care:	51	93
1. Investiții, inclusiv investiții în curs la finele anului	52	93
2. Rambursări de rate aferente creditelor pentru investiții	53	0
- interne	54	0
- externe	55	0
X. DATE DE FUNDAMENTARE		
1. Venituri totale (rd. 01)	56	20.200
2. Cheltuieli aferente veniturilor totale (rd. 07)	57	19.965
3. Rezultate (+/-) (rd.56 - rd.57)	58	235
4. Număr mediu de personal, total institut, din care:	59	200
- număr mediu personal de cercetare-dezvoltare	60	176
5. Câștigul mediu lunar pe salariat, total institut - lei/persoană/lună	61	5.247
6. Câștigul mediu lunar pe personal de cercetare-dezvoltare - lei/persoană/lună	62	6.140
7. Rentabilitatea (rd. 58/rd.57*100)	63	1,18
8. Productivitatea muncii pe total personal- mii lei/pers. (rd.01/rd.59)	64	101
9. Rata rentabilității financiare	65	4,35
<u>rd.38*100</u>		
capital propriu		
10. Plăți restante	66	0
11. Creanțe de încasat	67	1.500

MINISTERUL CERCETĂRII ȘI INOVĂRII
 INSTITUTUL NAȚIONAL DE CERCETARE-DEZVOLTARE PENTRU MICROTEHNOLOGIE — IMT BUCUREȘTI

**BUGETUL DE VENITURI ȘI CHELTUIELI
 pe anul 2018**

mii lei		
INDICATORI	Nr. rd.	Program 2018
A	0	1
I. VENITURI TOTALE, din care:	1	32.200
1. VENITURI DIN EXPLOATARE	2	32.120
din care:		
a) Venituri din activitatea de bază	3	31.890
b) Venituri din activități conexe activității de cercetare-dezvoltare	4	210
c) Alte venituri din exploatare	5	20
2. VENITURI FINANCIARE	6	80
II. CHELTUIELI TOTALE, din care:	7	32.100
1. Cheltuieli de exploatare, total, din care:	8	32.000
a) Bunuri și servicii	9	5.724
b) Cheltuieli de personal, din care:	10	19.076
- cheltuieli cu salariile din care:	11	17.397
- indemnizațiile membrilor consiliului de administrație	12	221
- drepturile salariale ale directorului (general)	13	158
- contribuții de asigurări sociale de stat	14	0
- contribuții de asigurări de șomaj	15	0
- contribuții de asigurări sociale de sănătate	16	0
- contribuții de asigurări pentru accidente de muncă și boli profesionale	17	0
- contribuții pentru concedii și indemnizații	18	0
- contribuții la Fondul de garantare a creanțelor salariale	19	0
- contribuții la fondul de pensii facultative	20	0
- contribuția asiguratorie pentru muncă	21	391
- contribuția de asigurări sociale datorată în cazul condițiilor deosebite de muncă	22	0
- contribuția de asigurări sociale datorată în cazul condițiilor speciale de muncă	23	0
- alte cheltuieli de personal, din care:	24	1.288
- tichete de masă	25	638
- deplasări, detașări	26	650
c) Cheltuieli de exploatare privind amortizările, provizioanele și ajustările pentru depreciere	27	5.130
d) Cheltuieli de protocol	28	50
e) Cheltuieli de reclamă și publicitate	29	20
f) Cheltuieli cu sponsorizarea	30	0
g) Cheltuieli prevăzute de art. 25 alin.(3) lit. b) din Legea nr. 227/2015 privind Codul fiscal, cu modificările și completările ulterioare	31	200
h) Alte cheltuieli	32	1.800
2. Cheltuieli financiare, din care:	33	100

INDICATORI	Nr. rd.	Program 2018
A	0	1
- cheltuieli privind dobânzile	34	50
- alte cheltuieli financiare	35	50
III. REZULTATUL BRUT (profit/pierdere)	36	100
IV. IMPOZIT PE PROFIT	37	23
V. REZULTATUL NET	38	77
VI. ACOPERIREA PIERDERILOR CONTABILE DIN ANII PRECEDENȚI	39	0
VII. PROFITUL DE REPARTIZAT RĂMAS DUPA ACOPERIREA PIERDERILOR CONTABILE DIN ANII PRECEDENȚI:	40	77
a) pentru cointeresarea personalului	41	15
b) pentru finanțarea dezvoltării institutului național	42	46
c) pentru desfășurarea activității curente, inclusiv pentru cofinanțarea proiectelor	43	16
VIII. SURSE DE FINANȚARE A INVESTIȚIILOR, din care:	44	2.002
1. Surse proprii	45	0
2. Sume de la bugetul de stat pentru investiții	46	0
3. Credite bancare pentru investiții	47	0
- interne	48	0
- externe	49	0
4. Alte surse	50	2.002
IX. UTILIZAREA RESURSELOR PENTRU INVESTIȚII, din care:	51	2.002
1. Investiții, inclusiv investiții în curs la finele anului	52	2.002
2. Rambursări de rate aferente creditelor pentru investiții	53	0
- interne	54	0
- externe	55	0
X. DATE DE FUNDAMENTARE		
1. Venituri totale (rd. 01)	56	32.200
2. Cheltuieli aferente veniturilor totale (rd. 07)	57	32.100
3. Rezultate (+/-) (rd.56 - rd.57)	58	100
4. Număr mediu de personal, total institut, din care:	59	183
- număr mediu personal de cercetare-dezvoltare	60	144
5. Câștigul mediu lunar pe salariat, total institut - lei/persoană/lună	61	7.792
6. Câștigul mediu lunar pe personal de cercetare-dezvoltare - lei/persoană/lună	62	8.500
7. Rentabilitatea (rd. 58/rd.57*100)	63	0,31
8. Productivitatea muncii pe total personal- mii lei/pers. (rd.01/rd.59)	64	175,96
9. Rata rentabilității financiare	65	0,78
<u>rd.38*100</u>		
capital propriu		
10. Plăți restante	66	0
11. Creanțe de încasat	67	0

MINISTERUL CERCETĂRII ȘI INOVĂRII

INSTITUTUL NAȚIONAL DE CERCETARE-DEZVOLTARE PENTRU TEHNOLOGII CRIOGENICE ȘI IZOTOPICE — ICSI RÂMNICU VÂLCEA

BUGETUL DE VENITURI ȘI CHELTUIELI PE ANUL 2018

mii lei

INDICATORI	Nr. rd.	Program 2018
A	0	1
I. VENITURI TOTALE, din care:	1	77.827
1. VENITURI DIN EXPLOATARE	2	77.827
din care:		
a) Venituri din activitatea de bază	3	58.827
b) Venituri din activități conexe activității de cercetare-dezvoltare	4	5.000
c) Alte venituri din exploatare	5	14.000
2. VENITURI FINANCIARE	6	
II. CHELTUIELI TOTALE, din care:	7	77.557
1. Cheltuieli de exploatare, total, din care:	8	77.442
a) Bunuri și servicii	9	35.481
b) Cheltuieli de personal, din care:	10	26.615
- cheltuieli cu salariile din care:	11	24.430
- indemnizațiile membrilor consiliului de administrație	12	246
- drepturile salariale ale directorului (general)	13	252
- contribuții de asigurări sociale de stat	14	0
- contribuții de asigurări de șomaj	15	0
- contribuții de asigurări sociale de sănătate	16	0
- contribuții de asigurări pentru accidente de muncă și boli profesionale	17	0
- contribuții pentru concedii și indemnizații	18	0
- contribuții la Fondul de garantare a creanțelor salariale	19	0
- contribuții la fondul de pensii facultative	20	0
- contribuția asiguratorie pentru muncă	21	550
- contribuția de asigurări sociale datorată în cazul condițiilor deosebite de muncă	22	0
- contribuția de asigurări sociale datorată în cazul condițiilor speciale de muncă	23	0
- alte cheltuieli de personal, din care:	24	1.635
- tichete de masă	25	574
- deplasări, detașări	26	800
c) Cheltuieli de exploatare privind amortizările, provizioanele și ajustările pentru depreciere	27	15.000
d) Cheltuieli de protocol	28	5
e) Cheltuieli de reclamă și publicitate	29	41
f) Cheltuieli cu sponsorizarea	30	
g) Cheltuieli prevăzute de art. 25 alin.(3) lit. b) din Legea nr. 227/2015 privind Codul fiscal, cu modificările și completările ulterioare	31	300
h) Alte cheltuieli	32	0

INDICATORI	Nr. rd.	Program 2018
A	0	1
2. Cheltuieli financiare, din care:	33	115
- cheltuieli privind dobânzile	34	90
- alte cheltuieli financiare	35	25
III. REZULTATUL BRUT (profit/pierdere)	36	270
IV. IMPOZIT PE PROFIT	37	70
V. REZULTATUL NET	38	200
VI. ACOPERIREA PIERDERILOR CONTABILE DIN ANII PRECEDENȚI	39	0
VII. PROFITUL DE REPARTIZAT RĂMAS DUPA ACOPERIREA PIERDERILOR CONTABILE DIN ANII PRECEDENȚI:	40	200
a) pentru cointeresarea personalului	41	40
b) pentru finanțarea dezvoltării institutului național	42	120
c) pentru desfășurarea activității curente, inclusiv pentru cofinanțarea proiectelor	43	40
VIII. SURSE DE FINANȚARE A INVESTIȚIILOR, din care:	44	6.000
1. Surse proprii	45	0
2. Sume de la bugetul de stat pentru investiții	46	0
3. Credite bancare pentru investiții	47	0
- interne	48	0
- externe	49	0
4. Alte surse	50	6.000
IX. UTILIZAREA RESURSELOR PENTRU INVESTIȚII, din care:	51	6.000
1. Investiții, inclusiv investiții în curs la finele anului	52	6.000
2. Rambursări de rate aferente creditelor pentru investiții	53	0
- interne	54	0
- externe	55	0
X. DATE DE FUNDAMENTARE		
1. Venituri totale (rd. 01)	56	77.827
2. Cheltuieli aferente veniturilor totale (rd. 07)	57	77.557
3. Rezultate (+/-) (rd.56 - rd.57)	58	270
4. Număr mediu de personal, total institut, din care:	59	260
- număr mediu personal de cercetare-dezvoltare	60	239
5. Câștigul mediu lunar pe salariat, total institut - lei/persoană/lună	61	7.700
6. Câștigul mediu lunar pe personal de cercetare-dezvoltare - lei/persoană/lună	62	7.900
7. Rentabilitatea (rd. 58/rd.57*100)	63	0,35
8. Productivitatea muncii pe total personal- mii lei/pers. (rd.01/rd.59)	64	299,33
9. Rata rentabilității financiare	65	0,26
<u>rd.38*100</u>		
capital propriu		
10. Plăți restante	66	0
11. Creanțe de încasat	67	0

MINISTERUL CERCETĂRII ȘI INOVĂRII

INSTITUTUL NAȚIONAL DE CERCETARE-DEZVOLTARE PENTRU TEHNOLOGII IZOTOPICE ȘI MOLECULARE — INCDTIM CLUJ-NAPOCA

**BUGETUL DE VENITURI ȘI CHELTUIELI
pe anul 2018**

mii lei

INDICATORI	Nr. rd.	Program 2018
A	0	1
I. VENITURI TOTALE, din care:	1	43.575
1. VENITURI DIN EXPLOATARE	2	43.550
din care:		
a) Venituri din activitatea de bază	3	33.400
b) Venituri din activități conexe activității de cercetare-dezvoltare	4	450
c) Alte venituri din exploatare	5	9.700
2. VENITURI FINANCIARE	6	25
II. CHELTUIELI TOTALE, din care:	7	43.495
1. Cheltuieli de exploatare, total, din care:	8	43.485
a) Bunuri și servicii	9	4.355
b) Cheltuieli de personal, din care:	10	25.281
- cheltuieli cu salariile din care:	11	23.482
- indemnizațiile membrilor consiliului de administrație	12	467
- drepturile salariale ale directorului (general)	13	356
- contribuții de asigurări sociale de stat	14	0
- contribuții de asigurări de șomaj	15	0
- contribuții de asigurări sociale de sănătate	16	0
- contribuții de asigurări pentru accidente de muncă și boli profesionale	17	0
- contribuții pentru concedii și indemnizații	18	0
- contribuții la Fondul de garantare a creanțelor salariale	19	0
- contribuții la fondul de pensii facultative	20	0
- contribuția asiguratorie pentru muncă	21	528
- contribuția de asigurări sociale datorată în cazul condițiilor deosebite de muncă	22	0
- contribuția de asigurări sociale datorată în cazul condițiilor speciale de muncă	23	0
- alte cheltuieli de personal, din care:	24	1.271
- tichete de masă	25	821
- deplasări, detașări	26	450
c) Cheltuieli de exploatare privind amortizările, provizioanele și ajustările pentru depreciere	27	10.800
d) Cheltuieli de protocol	28	25
e) Cheltuieli de reclamă și publicitate	29	35
f) Cheltuieli cu sponsorizarea	30	0
g) Cheltuieli prevăzute de art. 25 alin.(3) lit. b) din Legea nr. 227/2015 privind Codul fiscal, cu modificările și completările ulterioare	31	1.174
h) Alte cheltuieli	32	1.815
2. Cheltuieli financiare, din care:	33	10
- cheltuieli privind dobânzile	34	0

INDICATORI	Nr. rd.	Program 2018
A	0	1
- alte cheltuieli financiare	35	10
III. REZULTATUL BRUT (profit/pierdere)	36	80
IV. IMPOZIT PE PROFIT	37	17
V. REZULTATUL NET	38	63
VI. ACOPERIREA PIERDERILOR CONTABILE DIN ANII PRECEDENȚI	39	0
VII. PROFITUL DE REPARTIZAT RĂMAS DUPA ACOPERIREA PIERDERILOR CONTABILE DIN ANII PRECEDENȚI:	40	63
a) pentru cointeresarea personalului	41	13
b) pentru finanțarea dezvoltării institutului național	42	37
c) pentru desfășurarea activității curente, inclusiv pentru cofinanțarea proiectelor	43	13
VIII. SURSE DE FINANȚARE A INVESTIȚIILOR, din care:	44	3.300
1. Surse proprii	45	0
2. Sume de la bugetul de stat pentru investiții	46	0
3. Credite bancare pentru investiții	47	0
- interne	48	0
- externe	49	0
4. Alte surse	50	3.300
IX. UTILIZAREA RESURSELOR PENTRU INVESTIȚII, din care:	51	3.300
1. Investiții, inclusiv investiții în curs la finele anului	52	3.300
2. Rambursări de rate aferente creditelor pentru investiții	53	0
- interne	54	0
- externe	55	0
X. DATE DE FUNDAMENTARE		
1. Venituri totale (rd. 01)	56	43.575
2. Cheltuieli aferente veniturilor totale (rd. 07)	57	43.495
3. Rezultate (+/-) (rd.56 - rd.57)	58	80
4. Număr mediu de personal, total institut, din care:	59	237
- număr mediu personal de cercetare-dezvoltare	60	188
5. Câștigul mediu lunar pe salariat, total institut - lei/persoană/lună	61	8.001
6. Câștigul mediu lunar pe personal de cercetare-dezvoltare - lei/persoană/lună	62	10.044
7. Rentabilitatea (rd. 58/rd.57*100)	63	0,18
8. Productivitatea muncii pe total personal- mii lei/pers. (rd.01/rd.59)	64	184
9. Rata rentabilității financiare	65	0,24
<u>rd.38*100</u> capital propriu		
10. Plăți restante	66	0
11. Creanțe de încasat	67	0

MINISTERUL CERCETĂRII ȘI INOVĂRII

INSTITUTUL NAȚIONAL DE CERCETARE-DEZVOLTARE PENTRU INGINERIE ELECTRICĂ — CERCETĂRI AVANSATE — ICP—CABUCUREȘTI

**BUGETUL DE VENITURI ȘI CHELTUIELI
pe anul 2018**

mii lei

INDICATORI	Nr. rd.	Program 2018
A	0	1
I. VENITURI TOTALE, din care:	1	35.371
1. VENITURI DIN EXPLOATARE	2	35.371
din care:		
a) Venituri din activitatea de bază	3	28.978
b) Venituri din activități conexe activității de cercetare-dezvoltare	4	493
c) Alte venituri din exploatare	5	5.900
2. VENITURI FINANCIARE	6	0
II. CHELTUIELI TOTALE, din care:	7	35.209
1. Cheltuieli de exploatare, total, din care:	8	35.009
a) Bunuri și servicii	9	12.033
b) Cheltuieli de personal, din care:	10	17.267
- cheltuieli cu salariile din care:	11	15.986
- indemnizațiile membrilor consiliului de administrație	12	354
- drepturile salariale ale directorului (general)	13	375
- contribuții de asigurări sociale de stat	14	0
- contribuții de asigurări de șomaj	15	0
- contribuții de asigurări sociale de sănătate	16	0
- contribuții de asigurări pentru accidente de muncă și boli profesionale	17	0
- contribuții pentru concedii și indemnizații	18	0
- contribuții la Fondul de garantare a creanțelor salariale	19	0
- contribuții la fondul de pensii facultative	20	0
- contribuția asiguratorie pentru muncă	21	360
- contribuția de asigurări sociale datorată în cazul condițiilor deosebite de muncă	22	0
- contribuția de asigurări sociale datorată în cazul condițiilor speciale de muncă	23	0
- alte cheltuieli de personal, din care:	24	921
- tichete de masă	25	571
- deplasări, detașări	26	350
c) Cheltuieli de exploatare privind amortizările, provizioanele și ajustările pentru depreciere	27	5.600
d) Cheltuieli de protocol	28	39
e) Cheltuieli de reclamă și publicitate	29	30
f) Cheltuieli cu sponsorizarea	30	0
g) Cheltuieli prevăzute de art. 25 alin.(3) lit. b) din Legea nr. 227/2015 privind Codul fiscal, cu modificările și completările ulterioare	31	40
h) Alte cheltuieli	32	0

INDICATORI	Nr. rd.	Program 2018
A	0	1
2. Cheltuieli financiare, din care:	33	200
- cheltuieli privind dobânzile	34	150
- alte cheltuieli financiare	35	50
III. REZULTATUL BRUT (profit/pierdere)	36	162
IV. IMPOZIT PE PROFIT	37	32
V. REZULTATUL NET	38	130
VI. ACOPERIREA PIERDERILOR CONTABILE DIN ANII PRECEDENȚI	39	0
VII. PROFITUL DE REPARTIZAT RĂMAS DUPA ACOPERIREA PIERDERILOR CONTABILE DIN ANII PRECEDENȚI:	40	130
a) pentru cointeresarea personalului	41	26
b) pentru finanțarea dezvoltării institutului național	42	78
c) pentru desfășurarea activității curente, inclusiv pentru cofinanțarea proiectelor	43	26
VIII. SURSE DE FINANȚARE A INVESTIȚIILOR, din care:	44	430
1. Surse proprii	45	0
2. Sume de la bugetul de stat pentru investiții	46	430
3. Credite bancare pentru investiții	47	0
- interne	48	0
- externe	49	0
4. Alte surse	50	0
IX. UTILIZAREA RESURSELOR PENTRU INVESTIȚII, din care:	51	430
1. Investiții, inclusiv investiții în curs la finele anului	52	430
2. Rambursări de rate aferente creditelor pentru investiții	53	0
- interne	54	0
- externe	55	0
X. DATE DE FUNDAMENTARE		
1. Venituri totale (rd. 01)	56	35.371
2. Cheltuieli aferente veniturilor totale (rd. 07)	57	35.209
3. Rezultate (+/-) (rd.56 - rd.57)	58	162
4. Număr mediu de personal, total institut, din care:	59	206
- număr mediu personal de cercetare-dezvoltare	60	163
5. Câștigul mediu lunar pe salariat, total institut - lei/persoană/lună	61	6.202
6. Câștigul mediu lunar pe personal de cercetare-dezvoltare - lei/persoană/lună	62	5.300
7. Rentabilitatea (rd. 58/rd.57*100)	63	0,46
8. Productivitatea muncii pe total personal- mii lei/pers. (rd.01/rd.59)	64	172
9. Rata rentabilității financiare	65	0,51
<u>rd.38*100</u>		
capital propriu		
10. Plăți restante	66	0
11. Creanțe de încasat	67	1.500

MINISTERUL CERCETĂRII ȘI INOVĂRII
 INSTITUTUL NAȚIONAL DE CERCETARE-DEZVOLTARE AEROSPAȚIALĂ „ELIE CARAFOLI” — I.N.C.A.S.

**BUGETUL DE VENITURI ȘI CHELTUIELI
 pe anul 2018**

mii lei

INDICATORI	Nr. rd.	Program 2018
A	0	1
I. VENITURI TOTALE, din care:	1	90.150
1. VENITURI DIN EXPLOATARE	2	89.950
din care:		
a) Venituri din activitatea de bază	3	78.200
b) Venituri din activități conexe activității de cercetare-dezvoltare	4	500
c) Alte venituri din exploatare	5	11.250
2. VENITURI FINANCIARE	6	200
II. CHELTUIELI TOTALE, din care:	7	86.189
1. Cheltuieli de exploatare, total, din care:	8	85.589
a) Bunuri și servicii	9	47.500
b) Cheltuieli de personal, din care:	10	24.089
- cheltuieli cu salariile din care:	11	21.750
- indemnizațiile membrilor consiliului de administrație	12	300
- drepturile salariale ale directorului (general)	13	350
- contribuții de asigurări sociale de stat	14	0
- contribuții de asigurări de șomaj	15	0
- contribuții de asigurări sociale de sănătate	16	0
- contribuții de asigurări pentru accidente de muncă și boli profesionale	17	0
- contribuții pentru concedii și indemnizații	18	0
- contribuții la Fondul de garantare a creanțelor salariale	19	0
- contribuții la fondul de pensii facultative	20	0
- contribuția asiguratorie pentru muncă	21	489
- contribuția de asigurări sociale datorată în cazul condițiilor deosebite de muncă	22	0
- contribuția de asigurări sociale datorată în cazul condițiilor speciale de muncă	23	0
- alte cheltuieli de personal, din care:	24	1.850
- tichete de masă	25	600
- deplasări, detașări	26	1.250
c) Cheltuieli de exploatare privind amortizările, provizioanele și ajustările pentru depreciere	27	13.500
d) Cheltuieli de protocol	28	500
e) Cheltuieli de reclamă și publicitate	29	0
f) Cheltuieli cu sponsorizarea	30	0
g) Cheltuieli prevăzute de art. 25 alin.(3) lit. b) din Legea nr. 227/2015 privind Codul fiscal, cu modificările și completările ulterioare	31	0
h) Alte cheltuieli	32	0
2. Cheltuieli financiare, din care:	33	600

INDICATORI	Nr. rd.	Program 2018
A	0	1
- cheltuieli privind dobânzile	34	500
- alte cheltuieli financiare	35	100
III. REZULTATUL BRUT (profit/pierdere)	36	3.961
IV. IMPOZIT PE PROFIT	37	700
V. REZULTATUL NET	38	3.261
VI. ACOPERIREA PIERDERILOR CONTABILE DIN ANII PRECEDENȚI	39	0
VII. PROFITUL DE REPARTIZAT RĂMAS DUPA ACOPERIREA PIERDERILOR CONTABILE DIN ANII PRECEDENȚI:	40	3.261
a) pentru cointeresarea personalului	41	652
b) pentru finanțarea dezvoltării institutului național	42	1.957
c) pentru desfășurarea activității curente, inclusiv pentru cofinanțarea proiectelor	43	652
VIII. SURSE DE FINANȚARE A INVESTIȚIILOR, din care:	44	0
1. Surse proprii	45	0
2. Sume de la bugetul de stat pentru investiții	46	0
3. Credite bancare pentru investiții	47	0
- interne	48	0
- externe	49	0
4. Alte surse	50	0
IX. UTILIZAREA RESURSELOR PENTRU INVESTIȚII, din care:	51	0
1. Investiții, inclusiv investiții în curs la finele anului	52	0
2. Rambursări de rate aferente creditelor pentru investiții	53	0
- interne	54	0
- externe	55	0
X. DATE DE FUNDAMENTARE		
1. Venituri totale (rd. 01)	56	90.150
2. Cheltuieli aferente veniturilor totale (rd. 07)	57	86.189
3. Rezultate (+/-) (rd.56 - rd.57)	58	3.961
4. Număr mediu de personal, total institut, din care:	59	235
- număr mediu personal de cercetare-dezvoltare	60	169
5. Câștigul mediu lunar pe salariat, total institut - lei/persoană/lună	61	7.514
6. Câștigul mediu lunar pe personal de cercetare-dezvoltare - lei/persoană/lună	62	8.160
7. Rentabilitatea (rd. 58/rd.57*100)	63	4,60
8. Productivitatea muncii pe total personal- mii lei/pers. (rd.01/rd.59)	64	383,62
9. Rata rentabilității financiare	65	2,07
<u>rd.38*100</u>		
capital propriu		
10. Plăți restante	66	0
11. Creanțe de încasat	67	0

MINISTERUL CERCETĂRII ȘI INOVĂRII

INSTITUTUL NAȚIONAL DE CERCETARE-DEZVOLTARE PENTRU MECATRONICĂ ȘI TEHNICA MĂSURĂRII — INCDMTM BUCUREȘTI

**BUGETUL DE VENITURI ȘI CHELTUIELI
pe anul 2018**

mii lei

INDICATORI	Nr. rd.	Program 2018
A	0	1
I. VENITURI TOTALE, din care:	1	14.100
1. VENITURI DIN EXPLOATARE	2	14.098
din care:		
a) Venituri din activitatea de bază	3	12.428
b) Venituri din activități conexe activității de cercetare-dezvoltare	4	0
c) Alte venituri din exploatare	5	1.670
2. VENITURI FINANCIARE	6	2
II. CHELTUIELI TOTALE, din care:	7	14.088
1. Cheltuieli de exploatare, total, din care:	8	14.028
a) Bunuri și servicii	9	1.450
b) Cheltuieli de personal, din care:	10	10.488
- cheltuieli cu salariile din care:	11	10.127
- indemnizațiile membrilor consiliului de administrație	12	272
- drepturile salariale ale directorului (general)	13	394
- contribuții de asigurări sociale de stat	14	0
- contribuții de asigurări de șomaj	15	0
- contribuții de asigurări sociale de sănătate	16	0
- contribuții de asigurări pentru accidente de muncă și boli profesionale	17	0
- contribuții pentru concedii și indemnizații	18	0
- contribuții la Fondul de garantare a creanțelor salariale	19	0
- contribuții la fondul de pensii facultative	20	228
- contribuția asiguratorie pentru muncă	21	0
- contribuția de asigurări sociale datorată în cazul condițiilor deosebite de muncă	22	0
- contribuția de asigurări sociale datorată în cazul condițiilor speciale de muncă	23	0
- alte cheltuieli de personal, din care:	24	133
- tichete de masă	25	81
- deplasări, detașări	26	52
c) Cheltuieli de exploatare privind amortizările, provizioanele și ajustările pentru depreciere	27	1.890
d) Cheltuieli de protocol	28	8
e) Cheltuieli de reclamă și publicitate	29	112
f) Cheltuieli cu sponsorizarea	30	6
g) Cheltuieli prevăzute de art. 25 alin.(3) lit. b) din Legea nr. 227/2015 privind Codul fiscal, cu modificările și completările ulterioare	31	45
h) Alte cheltuieli	32	29
2. Cheltuieli financiare, din care:	33	60

INDICATORI	Nr. rd.	Program 2018
A	0	1
- cheltuieli privind dobânzile	34	50
- alte cheltuieli financiare	35	10
III. REZULTATUL BRUT (profit/pierdere)	36	12
IV. IMPOZIT PE PROFIT	37	3
V. REZULTATUL NET	38	9
VI. ACOPERIREA PIERDERILOR CONTABILE DIN ANII PRECEDENȚI	39	0
VII. PROFITUL DE REPARTIZAT RĂMAS DUPA ACOPERIREA PIERDERILOR CONTABILE DIN ANII PRECEDENȚI:	40	9
a) pentru cointeresarea personalului	41	2
b) pentru finanțarea dezvoltării institutului național	42	5
c) pentru desfășurarea activității curente, inclusiv pentru cofinanțarea proiectelor	43	2
VIII. SURSE DE FINANȚARE A INVESTIȚIILOR, din care:	44	4.793
1. Surse proprii	45	93
2. Sume de la bugetul de stat pentru investiții	46	600
3. Credite bancare pentru investiții	47	0
- interne	48	0
- externe	49	0
4. Alte surse	50	4.100
IX. UTILIZAREA RESURSELOR PENTRU INVESTIȚII, din care:	51	4.793
1. Investiții, inclusiv investiții în curs la finele anului	52	4.793
2. Rambursări de rate aferente creditelor pentru investiții	53	0
- interne	54	0
- externe	55	0
X. DATE DE FUNDAMENTARE		
1. Venituri totale (rd. 01)	56	14.100
2. Cheltuieli aferente veniturilor totale (rd. 07)	57	14.088
3. Rezultate (+/-) (rd.56 - rd.57)	58	12
4. Număr mediu de personal, total institut, din care:	59	133
- număr mediu personal de cercetare-dezvoltare	60	102
5. Câștigul mediu lunar pe salariat, total institut - lei/persoană/lună	61	5.973
6. Câștigul mediu lunar pe personal de cercetare-dezvoltare - lei/persoană/lună	62	6.045
7. Rentabilitatea (rd. 58/rd.57*100)	63	0,09
8. Productivitatea muncii pe total personal- mii lei/pers. (rd.01/rd.59)	64	106
9. Rata rentabilității financiare	65	0,19
<u>rd.38*100</u>		
capital propriu		
10. Plăți restante	66	426
11. Creanțe de încasat	67	2.745

MINISTERUL CERCETĂRII ȘI INOVĂRII

INSTITUTUL NAȚIONAL DE CERCETARE-DEZVOLTARE ȘI ÎNCERCĂRI PENTRU ELECTROTEHNICĂ — ICMET CRAIOVA

BUGETUL DE VENITURI ȘI CHELTUIELI
pe anul 2018

mii lei

INDICATORI	Nr. rd.	Program 2018
A	0	1
I. VENITURI TOTALE, din care:	1	22.416
1. VENITURI DIN EXPLOATARE	2	22.370
din care:		
a) Venituri din activitatea de bază	3	16.670
b) Venituri din activități conexe activității de cercetare-dezvoltare	4	2.200
c) Alte venituri din exploatare	5	3.500
2. VENITURI FINANCIARE	6	46
II. CHELTUIELI TOTALE, din care:	7	21.384
1. Cheltuieli de exploatare, total, din care:	8	21.292
a) Bunuri și servicii	9	6.553
b) Cheltuieli de personal, din care:	10	11.831
- cheltuieli cu salariile din care:	11	10.940
- indemnizațiile membrilor consiliului de administrație	12	170
- drepturile salariale ale directorului (general)	13	170
- contribuții de asigurări sociale de stat	14	0
- contribuții de asigurări de șomaj	15	0
- contribuții de asigurări sociale de sănătate	16	0
- contribuții de asigurări pentru accidente de muncă și boli profesionale	17	0
- contribuții pentru concedii și indemnizații	18	0
- contribuții la Fondul de garantare a creanțelor salariale	19	0
- contribuții la fondul de pensii facultative	20	0
- contribuția asiguratorie pentru muncă	21	246
- contribuția de asigurări sociale datorată în cazul condițiilor deosebite de muncă	22	0
- contribuția de asigurări sociale datorată în cazul condițiilor speciale de muncă	23	0
- alte cheltuieli de personal, din care:	24	645
- tichete de masă	25	550
- deplasări, detașări	26	95
c) Cheltuieli de exploatare privind amortizările, provizioanele și ajustările pentru depreciere	27	2.500
d) Cheltuieli de protocol	28	25
e) Cheltuieli de reclamă și publicitate	29	10
f) Cheltuieli cu sponsorizarea	30	0
g) Cheltuieli prevăzute de art. 25 alin.(3) lit. b) din Legea nr. 227/2015 privind Codul fiscal, cu modificările și completările ulterioare	31	162
h) Alte cheltuieli	32	211
2. Cheltuieli financiare, din care:	33	92

INDICATORI	Nr. rd.	Program 2018
A	0	1
- cheltuieli privind dobânzile	34	9
- alte cheltuieli financiare	35	83
III. REZULTATUL BRUT (profit/pierdere)	36	1.032
IV. IMPOZIT PE PROFIT	37	165
V. REZULTATUL NET	38	867
VI. ACOPERIREA PIERDERILOR CONTABILE DIN ANII PRECEDENȚI	39	0
VII. PROFITUL DE REPARTIZAT RĂMAS DUPA ACOPERIREA PIERDERILOR CONTABILE DIN ANII PRECEDENȚI:	40	867
a) pentru cointeresarea personalului	41	173
b) pentru finanțarea dezvoltării institutului național	42	520
c) pentru desfășurarea activității curente, inclusiv pentru cofinanțarea proiectelor	43	174
VIII. SURSE DE FINANȚARE A INVESTIȚIILOR, din care:	44	3.658
1. Surse proprii	45	3.658
2. Sume de la bugetul de stat pentru investiții	46	0
3. Credite bancare pentru investiții	47	0
- interne	48	0
- externe	49	0
4. Alte surse	50	0
IX. UTILIZAREA RESURSELOR PENTRU INVESTIȚII, din care:	51	3.658
1. Investiții, inclusiv investiții în curs la finele anului	52	3.658
2. Rambursări de rate aferente creditelor pentru investiții	53	0
- interne	54	0
- externe	55	0
X. DATE DE FUNDAMENTARE		0
1. Venituri totale (rd. 01)	56	22.416
2. Cheltuieli aferente veniturilor totale (rd. 07)	57	21.384
3. Rezultate (+/-) (rd.56 - rd.57)	58	1.032
4. Număr mediu de personal, total institut, din care:	59	160
- număr mediu personal de cercetare-dezvoltare	60	112
5. Câștigul mediu lunar pe salariat, total institut - lei/persoană/lună	61	5.556
6. Câștigul mediu lunar pe personal de cercetare-dezvoltare - lei/persoană/lună	62	6.944
7. Rentabilitatea (rd. 58/rd.57*100)	63	4,83
8. Productivitatea muncii pe total personal- mii lei/pers. (rd.01/rd.59)	64	140,1
9. Rata rentabilității financiare	65	
<u>rd.38*100</u>		19,19
capital propriu		
10. Plăți restante	66	0
11. Creanțe de încasat	67	5863

MINISTERUL CERCETĂRII ȘI INOVĂRII
 INSTITUTUL NAȚIONAL DE CERCETARE-DEZVOLTARE PENTRU ECOLOGIE INDUSTRIALĂ — ECOIND BUCUREȘTI

**BUGETUL DE VENITURI ȘI CHELTUIELI
 pe anul 2018**

mii lei

INDICATORI	Nr. rd.	Program 2018
A	0	1
I. VENITURI TOTALE, din care:	1	24.058
1. VENITURI DIN EXPLOATARE	2	23.948
din care:		
a) Venituri din activitatea de bază	3	19.351
b) Venituri din activități conexe activității de cercetare-dezvoltare	4	4.267
c) Alte venituri din exploatare	5	330
2. VENITURI FINANCIARE	6	110
II. CHELTUIELI TOTALE, din care:	7	23.776
1. Cheltuieli de exploatare, total, din care:	8	23.726
a) Bunuri și servicii	9	5.244
b) Cheltuieli de personal, din care:	10	14.639
- cheltuieli cu salariile din care:	11	13.218
- indemnizațiile membrilor consiliului de administrație	12	286
- drepturile salariale ale directorului (general)	13	294
- contribuții de asigurări sociale de stat	14	0
- contribuții de asigurări de șomaj	15	0
- contribuții de asigurări sociale de sănătate	16	0
- contribuții de asigurări pentru accidente de muncă și boli profesionale	17	0
- contribuții pentru concedii și indemnizații	18	0
- contribuții la Fondul de garantare a creanțelor salariale	19	0
- contribuții la fondul de pensii facultative	20	0
- contribuția asiguratorie pentru muncă	21	297
- contribuția de asigurări sociale datorată în cazul condițiilor deosebite de muncă	22	0
- contribuția de asigurări sociale datorată în cazul condițiilor speciale de muncă	23	0
- alte cheltuieli de personal, din care:	24	1.124
- tichete de masă	25	523
- deplasări, detașări	26	250
c) Cheltuieli de exploatare privind amortizările, provizioanele și ajustările pentru depreciere	27	3.488
d) Cheltuieli de protocol	28	20
e) Cheltuieli de reclamă și publicitate	29	110
f) Cheltuieli cu sponsorizarea	30	5
g) Cheltuieli prevăzute de art. 25 alin.(3) lit. b) din Legea nr. 227/2015 privind Codul fiscal, cu modificările și completările ulterioare	31	140
h) Alte cheltuieli	32	80
2. Cheltuieli financiare, din care:	33	50

INDICATORI	Nr. rd.	Program 2018
A	0	1
- cheltuieli privind dobânzile	34	0
- alte cheltuieli financiare	35	50
III. REZULTATUL BRUT (profit/pierdere)	36	282
IV. IMPOZIT PE PROFIT	37	47
V. REZULTATUL NET	38	235
VI. ACOPERIREA PIERDERILOR CONTABILE DIN ANII PRECEDENȚI	39	0
VII. PROFITUL DE REPARTIZAT RĂMAS DUPA ACOPERIREA PIERDERILOR CONTABILE DIN ANII PRECEDENȚI:	40	235
a) pentru cointeresarea personalului	41	47
b) pentru finanțarea dezvoltării institutului național	42	106
c) pentru desfășurarea activității curente, inclusiv pentru cofinanțarea proiectelor	43	82
VIII. SURSE DE FINANȚARE A INVESTIȚIILOR, din care:	44	7.311
1. Surse proprii	45	2.940
2. Sume de la bugetul de stat pentru investiții	46	1.414,78
3. Credite bancare pentru investiții	47	0
- interne	48	0
- externe	49	0
4. Alte surse	50	2.956
IX. UTILIZAREA RESURSELOR PENTRU INVESTIȚII, din care:	51	7.311
1. Investiții, inclusiv investiții în curs la finele anului	52	7.311
2. Rambursări de rate aferente creditelor pentru investiții	53	0
- interne	54	0
- externe	55	0
X. DATE DE FUNDAMENTARE		
1. Venituri totale (rd. 01)	56	24.058
2. Cheltuieli aferente veniturilor totale (rd. 07)	57	23.776
3. Rezultate (+/-) (rd.56 - rd.57)	58	282
4. Număr mediu de personal, total institut, din care:	59	151
- număr mediu personal de cercetare-dezvoltare	60	105
5. Câștigul mediu lunar pe salariat, total institut - lei/persoană/lună	61	7.021
6. Câștigul mediu lunar pe personal de cercetare-dezvoltare - lei/persoană/lună	62	7.444
7. Rentabilitatea (rd. 58/rd.57*100)	63	1,19
8. Productivitatea muncii pe total personal- mii lei/pers. (rd.01/rd.59)	64	159,32
9. Rata rentabilității financiare	65	1,43
<u>rd.38*100</u>		
capital propriu		
10. Plăți restante	66	0
11. Creanțe de încasat	67	1.904

MINISTERUL CERCETĂRII ȘI INOVĂRII
 INSTITUTUL NAȚIONAL DE CERCETARE-DEZVOLTARE ÎN SUDURĂ ȘI ÎNCERCĂRI DE MATERIALE — ISIM TIMIȘOARA

**BUGETUL DE VENITURI ȘI CHELTUIELI
 pe anul 2018**

mii lei

INDICATORI	Nr. rd.	Program 2018
A	0	1
I. VENITURI TOTALE, din care:	1	5.995
1. VENITURI DIN EXPLOATARE	2	5.965
din care:		
a) Venituri din activitatea de bază	3	2.898
b) Venituri din activități conexe activității de cercetare-dezvoltare	4	2.700
c) Alte venituri din exploatare	5	367
2. VENITURI FINANCIARE	6	30
II. CHELTUIELI TOTALE, din care:	7	5.861
1. Cheltuieli de exploatare, total, din care:	8	5.843
a) Bunuri și servicii	9	1.200
b) Cheltuieli de personal, din care:	10	3.306
- cheltuieli cu salariile din care:	11	2.944
- indemnizațiile membrilor consiliului de administrație	12	269
- drepturile salariale ale directorului (general)	13	187
- contribuții de asigurări sociale de stat	14	0
- contribuții de asigurări de șomaj	15	0
- contribuții de asigurări sociale de sănătate	16	0
- contribuții de asigurări pentru accidente de muncă și boli profesionale	17	0
- contribuții pentru concedii și indemnizații	18	0
- contribuții la Fondul de garantare a creanțelor salariale	19	0
- contribuții la fondul de pensii facultative	20	0
- contribuția asiguratorie pentru muncă	21	66
- contribuția de asigurări sociale datorată în cazul condițiilor deosebite de muncă	22	0
- contribuția de asigurări sociale datorată în cazul condițiilor speciale de muncă	23	0
- alte cheltuieli de personal, din care:	24	295
- tichete de masă	25	40
- deplasări, detașări	26	255
c) Cheltuieli de exploatare privind amortizările, provizioanele și ajustările pentru depreciere	27	800
d) Cheltuieli de protocol	28	2
e) Cheltuieli de reclamă și publicitate	29	20
f) Cheltuieli cu sponsorizarea	30	0
g) Cheltuieli prevăzute de art. 25 alin.(3) lit. b) din Legea nr. 227/2015 privind Codul fiscal, cu modificările și completările ulterioare	31	60
h) Alte cheltuieli	32	455
2. Cheltuieli financiare, din care:	33	18

INDICATORI	Nr. rd.	Program 2018
A	0	1
- cheltuieli privind dobânzile	34	0
- alte cheltuieli financiare	35	18
III. REZULTATUL BRUT (profit/pierdere)	36	134
IV. IMPOZIT PE PROFIT	37	0
V. REZULTATUL NET	38	134
VI. ACOPERIREA PIERDERILOR CONTABILE DIN ANII PRECEDENȚI	39	134
VII. PROFITUL DE REPARTIZAT RĂMAS DUPA ACOPERIREA PIERDERILOR CONTABILE DIN ANII PRECEDENȚI:	40	0
a) pentru cointeresarea personalului	41	0
b) pentru finanțarea dezvoltării institutului național	42	0
c) pentru desfășurarea activității curente, inclusiv pentru cofinanțarea proiectelor	43	0
VIII. SURSE DE FINANȚARE A INVESTIȚIILOR, din care:	44	239
1. Surse proprii	45	220
2. Sume de la bugetul de stat pentru investiții	46	0
3. Credite bancare pentru investiții	47	0
- interne	48	0
- externe	49	0
4. Alte surse	50	19
IX. UTILIZAREA RESURSELOR PENTRU INVESTIȚII, din care:	51	239
1. Investiții, inclusiv investiții în curs la finele anului	52	239
2. Rambursări de rate aferente creditelor pentru investiții	53	0
- interne	54	0
- externe	55	0
X. DATE DE FUNDAMENTARE		
1. Venituri totale (rd. 01)	56	5.995
2. Cheltuieli aferente veniturilor totale (rd. 07)	57	5.861
3. Rezultate (+/-) (rd.56 - rd.57)	58	134
4. Număr mediu de personal, total institut, din care:	59	43
- număr mediu personal de cercetare-dezvoltare	60	21
5. Câștigul mediu lunar pe salariat, total institut - lei/persoană/lună	61	4.937
6. Câștigul mediu lunar pe personal de cercetare-dezvoltare - lei/persoană/lună	62	6.980
7. Rentabilitatea (rd. 58/rd.57*100)	63	2,29
8. Productivitatea muncii pe total personal- mii lei/pers. (rd.01/rd.59)	64	139
9. Rata rentabilității financiare	65	2,36
<u>rd.38*100</u>		
capital propriu		
10. Plăți restante	66	50
11. Creanțe de încasat	67	1800

MINISTERUL CERCETĂRII ȘI INOVĂRII

INSTITUTUL NAȚIONAL DE CERCETARE-DEZVOLTARE PENTRU METALE ȘI RESURSE RADIOACTIVE — ICPMRR BUCUREȘTI

**BUGETUL DE VENITURI ȘI CHELTUIELI
pe anul 2018**

mii lei

INDICATORI	Nr. rd.	Program 2018
A	0	1
I. VENITURI TOTALE, din care:	1	3.092
1. VENITURI DIN EXPLOATARE	2	3.092
din care:		
a) Venituri din activitatea de bază	3	2.857
b) Venituri din activități conexe activității de cercetare-dezvoltare	4	157
c) Alte venituri din exploatare	5	78
2. VENITURI FINANCIARE	6	0
II. CHELTUIELI TOTALE, din care:	7	2.945
1. Cheltuieli de exploatare, total, din care:	8	2.945
a) Bunuri și servicii	9	200
b) Cheltuieli de personal, din care:	10	2.425
- cheltuieli cu salariile din care:	11	2.251
- indemnizațiile membrilor consiliului de administrație	12	111
- drepturile salariale ale directorului (general)	13	224
- contribuții de asigurări sociale de stat	14	0
- contribuții de asigurări de șomaj	15	0
- contribuții de asigurări sociale de sănătate	16	0
- contribuții de asigurări pentru accidente de muncă și boli profesionale	17	0
- contribuții pentru concedii și indemnizații	18	0
- contribuții la Fondul de garantare a creanțelor salariale	19	0
- contribuții la fondul de pensii facultative	20	0
- contribuția asiguratorie pentru muncă	21	51
- contribuția de asigurări sociale datorată în cazul condițiilor deosebite de muncă	22	0
- contribuția de asigurări sociale datorată în cazul condițiilor speciale de muncă	23	113
- alte cheltuieli de personal, din care:	24	0
- tichete de masă	25	0
- deplasări, detașări	26	10
c) Cheltuieli de exploatare privind amortizările, provizioanele și ajustările pentru depreciere	27	120
d) Cheltuieli de protocol	28	0
e) Cheltuieli de reclamă și publicitate	29	0
f) Cheltuieli cu sponsorizarea	30	0
g) Cheltuieli prevăzute de art. 25 alin.(3) lit. b) din Legea nr. 227/2015 privind Codul fiscal, cu modificările și completările ulterioare	31	0
h) Alte cheltuieli	32	200
2. Cheltuieli financiare, din care:	33	0

INDICATORI	Nr. rd.	Program 2018
A	0	1
- cheltuieli privind dobânzile	34	0
- alte cheltuieli financiare	35	0
III. REZULTATUL BRUT (profit/pierdere)	36	147
IV. IMPOZIT PE PROFIT	37	24
V. REZULTATUL NET	38	123
VI. ACOPERIREA PIERDERILOR CONTABILE DIN ANII PRECEDENȚI	39	123
VII. PROFITUL DE REPARTIZAT RĂMAS DUPA ACOPERIREA PIERDERILOR CONTABILE DIN ANII PRECEDENȚI:	40	0
a) pentru cointeresarea personalului	41	0
b) pentru finanțarea dezvoltării institutului național	42	0
c) pentru desfășurarea activității curente, inclusiv pentru cofinanțarea proiectelor	43	0
VIII. SURSE DE FINANȚARE A INVESTIȚIILOR, din care:	44	0
1. Surse proprii	45	0
2. Sume de la bugetul de stat pentru investiții	46	0
3. Credite bancare pentru investiții	47	0
- interne	48	0
- externe	49	0
4. Alte surse	50	0
IX. UTILIZAREA RESURSELOR PENTRU INVESTIȚII, din care:	51	0
1. Investiții, inclusiv investiții în curs la finele anului	52	0
2. Rambursări de rate aferente creditelor pentru investiții	53	0
- interne	54	0
- externe	55	0
X. DATE DE FUNDAMENTARE		
1. Venituri totale (rd. 01)	56	3.095
2. Cheltuieli aferente veniturilor totale (rd. 07)	57	2.945
3. Rezultate (+/-) (rd.56 - rd.57)	58	147
4. Număr mediu de personal, total institut, din care:	59	32
- număr mediu personal de cercetare-dezvoltare	60	16
5. Câștigul mediu lunar pe salariat, total institut - lei/persoană/lună	61	5.151
6. Câștigul mediu lunar pe personal de cercetare-dezvoltare - lei/persoană/lună	62	8.172
7. Rentabilitatea (rd. 58/rd.57*100)	63	5,00
8. Productivitatea muncii pe total personal- mii lei/pers. (rd.01/rd.59)	64	96,63
9. Rata rentabilității financiare	65	4,00
<u>rd.38*100</u>		
capital propriu		
10. Plăți restante	66	4.200
11. Creanțe de încasat	67	500

MINISTERUL CERCETĂRII ȘI INOVĂRII
 INSTITUTUL NAȚIONAL DE CERCETARE-DEZVOLTARE PENTRU CHIMIE ȘI PETROCHIMIE — ICECHIM BUCUREȘTI

**BUGETUL DE VENITURI ȘI CHELTUIELI
 pe anul 2018**

mii lei

INDICATORI	Nr. rd.	Program 2018
A	0	1
I. VENITURI TOTALE, din care:	1	24.700
1. VENITURI DIN EXPLOATARE	2	24.550
din care:		
a) Venituri din activitatea de bază	3	20.700
b) Venituri din activități conexe activității de cercetare-dezvoltare	4	550
c) Alte venituri din exploatare	5	3.300
2. VENITURI FINANCIARE	6	150
II. CHELTUIELI TOTALE, din care:	7	24.525
1. Cheltuieli de exploatare, total, din care:	8	24.450
a) Bunuri și servicii	9	2.700
b) Cheltuieli de personal, din care:	10	12.355
- cheltuieli cu salariile din care:	11	12.100
- indemnizațiile membrilor consiliului de administrație	12	245
- drepturile salariale ale directorului (general)	13	275
- contribuții de asigurări sociale de stat	14	0
- contribuții de asigurări de șomaj	15	0
- contribuții de asigurări sociale de sănătate	16	0
- contribuții de asigurări pentru accidente de muncă și boli profesionale	17	0
- contribuții pentru concedii și indemnizații	18	0
- contribuții la Fondul de garantare a creanțelor salariale	19	0
- contribuții la fondul de pensii facultative	20	0
- contribuția asiguratorie pentru muncă	21	272
- contribuția de asigurări sociale datorată în cazul condițiilor deosebite de muncă	22	0
- contribuția de asigurări sociale datorată în cazul condițiilor speciale de muncă	23	0
- alte cheltuieli de personal, din care:	24	255
- tichete de masă	25	0
- deplasări, detașări	26	255
c) Cheltuieli de exploatare privind amortizările, provizioanele și ajustările pentru depreciere	27	3.000
d) Cheltuieli de protocol	28	5
e) Cheltuieli de reclamă și publicitate	29	0
f) Cheltuieli cu sponsorizarea	30	0
g) Cheltuieli prevăzute de art. 25 alin.(3) lit. b) din Legea nr. 227/2015 privind Codul fiscal, cu modificările și completările ulterioare	31	50
h) Alte cheltuieli	32	6.068
2. Cheltuieli financiare, din care:	33	75
- cheltuieli privind dobânzile	34	0

INDICATORI	Nr. rd.	Program 2018
A	0	1
- alte cheltuieli financiare	35	75
III. REZULTATUL BRUT (profit/pierdere)	36	175
IV. IMPOZIT PE PROFIT	37	28
V. REZULTATUL NET	38	147
VI. ACOPERIREA PIERDERILOR CONTABILE DIN ANII PRECEDENȚI	39	0
VII. PROFITUL DE REPARTIZAT RĂMAS DUPA ACOPERIREA PIERDERILOR CONTABILE DIN ANII PRECEDENȚI:	40	147
a) pentru cointeresarea personalului	41	29
b) pentru finanțarea dezvoltării institutului național	42	88
c) pentru desfășurarea activității curente, inclusiv pentru cofinanțarea proiectelor	43	30
VIII. SURSE DE FINANȚARE A INVESTIȚIILOR, din care:	44	2.500
1. Surse proprii	45	1.300
2. Sume de la bugetul de stat pentru investiții	46	1.200
3. Credite bancare pentru investiții	47	0
- interne	48	0
- externe	49	0
4. Alte surse	50	0
IX. UTILIZAREA RESURSELOR PENTRU INVESTIȚII, din care:	51	2.500
1. Investiții, inclusiv investiții în curs la finele anului	52	2.500
2. Rambursări de rate aferente creditelor pentru investiții	53	0
- interne	54	0
- externe	55	0
X. DATE DE FUNDAMENTARE		
1. Venituri totale (rd. 01)	56	24.700
2. Cheltuieli aferente veniturilor totale (rd. 07)	57	24.525
3. Rezultate (+/-) (rd.56 - rd.57)	58	175
4. Număr mediu de personal, total institut, din care:	59	175
- număr mediu personal de cercetare-dezvoltare	60	134
5. Câștigul mediu lunar pe salariat, total institut - lei/persoană/lună	61	5.546
6. Câștigul mediu lunar pe personal de cercetare-dezvoltare - lei/persoană/lună	62	6.648
7. Rentabilitatea (rd. 58/rd.57*100)	63	0,71
8. Productivitatea muncii pe total personal- mii lei/pers. (rd.01/rd.59)	64	141
9. Rata rentabilității financiare	65	0,23
<u>rd.38*100</u>		
capital propriu		
10. Plăți restante	66	0
11. Creanțe de încasat	67	1.500,00

MINISTERUL CERCETĂRII ȘI INOVĂRII
 INSTITUTUL NAȚIONAL DE CERCETARE-DEZVOLTARE PENTRU METALE NEFEROASE ȘI RARE — IMNR BUCUREȘTI

**BUGETUL DE VENITURI ȘI CHELTUIELI
 pe anul 2018**

mii lei

INDICATORI	Nr. rd.	Program 2018
A	0	1
I. VENITURI TOTALE, din care:	1	14.060
1. VENITURI DIN EXPLOATARE	2	14.040
din care:		
a) Venituri din activitatea de bază	3	11.840
b) Venituri din activități conexe activității de cercetare-dezvoltare	4	500
c) Alte venituri din exploatare	5	1.700
2. VENITURI FINANCIARE	6	20
II. CHELTUIELI TOTALE, din care:	7	14.021
1. Cheltuieli de exploatare, total, din care:	8	13.971
a) Bunuri și servicii	9	4.233
b) Cheltuieli de personal, din care:	10	6.980
- cheltuieli cu salariile din care:	11	6.420
- indemnizațiile membrilor consiliului de administrație	12	248
- drepturile salariale ale directorului (general)	13	222
- contribuții de asigurări sociale de stat	14	0
- contribuții de asigurări de șomaj	15	0
- contribuții de asigurări sociale de sănătate	16	0
- contribuții de asigurări pentru accidente de muncă și boli profesionale	17	0
- contribuții pentru concedii și indemnizații	18	0
- contribuții la Fondul de garantare a creanțelor salariale	19	0
- contribuții la fondul de pensii facultative	20	0
- contribuția asiguratorie pentru muncă	21	137
- contribuția de asigurări sociale datorată în cazul condițiilor deosebite de muncă	22	0
- contribuția de asigurări sociale datorată în cazul condițiilor speciale de muncă	23	0
- alte cheltuieli de personal, din care:	24	416
- tichete de masă	25	0
- deplasări, detașări	26	416
c) Cheltuieli de exploatare privind amortizările, provizioanele și ajustările pentru depreciere	27	2.143
d) Cheltuieli de protocol	28	5
e) Cheltuieli de reclamă și publicitate	29	7
f) Cheltuieli cu sponsorizarea	30	0
g) Cheltuieli prevăzute de art. 25 alin.(3) lit. b) din Legea nr. 227/2015 privind Codul fiscal, cu modificările și completările ulterioare	31	113
h) Alte cheltuieli	32	490
2. Cheltuieli financiare, din care:	33	50
- cheltuieli privind dobânzile	34	40
- alte cheltuieli financiare	35	10
III. REZULTATUL BRUT (profit/pierdere)	36	39

INDICATORI	Nr. rd.	Program 2018
A	0	1
IV. IMPOZIT PE PROFIT	37	7
V. REZULTATUL NET	38	32
VI. ACOPERIREA PIERDERILOR CONTABILE DIN ANII PRECEDENȚI	39	0
VII. PROFITUL DE REPARTIZAT RĂMAS DUPA ACOPERIREA PIERDERILOR CONTABILE DIN ANII PRECEDENȚI:	40	32
a) pentru cointeresarea personalului	41	6
b) pentru finanțarea dezvoltării institutului național	42	19
c) pentru desfășurarea activității curente, inclusiv pentru cofinanțarea proiectelor	43	7
VIII. SURSE DE FINANȚARE A INVESTIȚIILOR, din care:	44	1.339
1. Surse proprii	45	40
2. Sume de la bugetul de stat pentru investiții	46	0
3. Credite bancare pentru investiții	47	0
- interne	48	0
- externe	49	0
4. Alte surse	50	1.299
IX. UTILIZAREA RESURSELOR PENTRU INVESTITII, din care		1.339
1. Investiții, inclusiv investiții în curs la finele anului	52	1.339
2. Rambursări de rate aferente creditelor pentru investiții	53	0
- interne	54	0
- externe	55	0
X. DATE DE FUNDAMENTARE		
1. Venituri totale (rd. 01)	56	14.060
2. Cheltuieli aferente veniturilor totale (rd. 07)	57	14.021
3. Rezultate (+/-) (rd.56 - rd.57)	58	39
4. Număr mediu de personal, total institut, din care:	59	83
- număr mediu personal de cercetare-dezvoltare	60	60
5. Câștigul mediu lunar pe salariat, total institut - lei/persoană/lună	61	6.047
6. Câștigul mediu lunar pe personal de cercetare-dezvoltare - lei/persoană/lună	62	6.427
7. Rentabilitatea (rd. 58/rd.57*100)	63	0,28
8. Productivitatea muncii pe total personal- mii lei/pers. (rd.01/rd.59)	64	169,4
9. Rata rentabilității financiare	65	0,60
<u>rd.38*100</u>		
capital propriu		
10. Plăți restante	66	0
11. Creanțe de încasat	67	0

MINISTERUL CERCETĂRII ȘI INOVĂRII
 INSTITUTUL NAȚIONAL DE CERCETARE-DEZVOLTARE PENTRU SECURITATE MINIERĂ ȘI PROTECȚIE ANTIEXPLOZIVĂ —
 INSEMEX — S.A. PETROȘANI

BUGETUL DE VENITURI ȘI CHELTUIELI
pe anul 2018

mii lei

INDICATORI	Nr. rd.	Program 2018
A	0	1
I. VENITURI TOTALE, din care:	1	21.802
1. VENITURI DIN EXPLOATARE	2	21.672
din care:		
a) Venituri din activitatea de bază	3	20.657
b) Venituri din activități conexe activității de cercetare-dezvoltare	4	665
c) Alte venituri din exploatare	5	350
2. VENITURI FINANCIARE	6	130
II. CHELTUIELI TOTALE, din care:	7	18.603
1. Cheltuieli de exploatare, total, din care:	8	18.596
a) Bunuri și servicii	9	2.945
b) Cheltuieli de personal, din care:	10	11.451
- cheltuieli cu salariile din care:	11	9.749
- indemnizațiile membrilor consiliului de administrație	12	286
- drepturile salariale ale directorului (general)	13	665
- contribuții de asigurări sociale de stat	14	0
- contribuții de asigurări de șomaj	15	0
- contribuții de asigurări sociale de sănătate	16	0
- contribuții de asigurări pentru accidente de muncă și boli profesionale	17	0
- contribuții pentru concedii și indemnizații	18	0
- contribuții la Fondul de garantare a creanțelor salariale	19	0
- contribuții la fondul de pensii facultative	20	0
- contribuția asiguratorie pentru muncă	21	219
- contribuția de asigurări sociale datorată în cazul condițiilor deosebite de muncă	22	0
- contribuția de asigurări sociale datorată în cazul condițiilor speciale de muncă	23	0
- alte cheltuieli de personal, din care:	24	1.483
- tichete de masă	25	419
- deplasări, detașări	26	637
c) Cheltuieli de exploatare privind amortizările, provizioanele și ajustările pentru depreciere	27	2.399
d) Cheltuieli de protocol	28	50
e) Cheltuieli de reclamă și publicitate	29	40
f) Cheltuieli cu sponsorizarea	30	10
g) Cheltuieli prevăzute de art. 25 alin.(3) lit. b) din Legea nr. 227/2015 privind Codul fiscal, cu modificările și completările ulterioare	31	473
h) Alte cheltuieli	32	1.228
2. Cheltuieli financiare, din care:	33	7

INDICATORI	Nr. rd.	Program 2018
A	0	1
- cheltuieli privind dobânzile	34	
- alte cheltuieli financiare	35	7
III. REZULTATUL BRUT (profit/pierdere)	36	3.199
IV. IMPOZIT PE PROFIT	37	512
V. REZULTATUL NET	38	2.687
VI. ACOPERIREA PIERDERILOR CONTABILE DIN ANII PRECEDENȚI	39	0
VII. PROFITUL DE REPARTIZAT RĂMAS DUPA ACOPERIREA PIERDERILOR CONTABILE DIN ANII PRECEDENȚI:	40	2.687
a) pentru cointeresarea personalului	41	538
b) pentru finanțarea dezvoltării institutului național	42	1.612
c) pentru desfășurarea activității curente, inclusiv pentru cofinanțarea proiectelor	43	537
VIII. SURSE DE FINANȚARE A INVESTIȚIILOR, din care:	44	8.877
1. Surse proprii	45	1.609
2. Sume de la bugetul de stat pentru investiții	46	1.450
3. Credite bancare pentru investiții	47	0
- interne	48	0
- externe	49	0
4. Alte surse	50	5.818
IX. UTILIZAREA RESURSELOR PENTRU INVESTIȚII, din care:	51	8.877
1. Investiții, inclusiv investiții în curs la finele anului	52	8.877
2. Rambursări de rate aferente creditelor pentru investiții	53	0
- interne	54	0
- externe	55	0
X. DATE DE FUNDAMENTARE		0
1. Venituri totale (rd. 01)	56	21.802
2. Cheltuieli aferente veniturilor totale (rd. 07)	57	18.603
3. Rezultate (+/-) (rd.56 - rd.57)	58	3.199
4. Număr mediu de personal, total institut, din care:	59	122
- număr mediu personal de cercetare-dezvoltare	60	80
5. Câștigul mediu lunar pe salariat, total institut - lei/persoană/lună	61	6.059
6. Câștigul mediu lunar pe personal de cercetare-dezvoltare - lei/persoană/lună	62	6.841
7. Rentabilitatea (rd. 58/rd.57*100)	63	17,19
8. Productivitatea muncii pe total personal- mii lei/pers. (rd.01/rd.59)	64	178,70
9. Rata rentabilității financiare	65	
<u>rd.38*100</u>		10,69
capital propriu		
10. Plăți restante	66	0
11. Creanțe de încasat	67	3.000

MINISTERUL CERCETĂRII ȘI INOVĂRII
 INSTITUTUL NAȚIONAL DE CERCETARE-DEZVOLTARE PENTRU ENERGIE — ICEMENERG BUCUREȘTI

**BUGETUL DE VENITURI ȘI CHELTUIELI
 pe anul 2018**

mii lei

INDICATORI	Nr. rd.	Program 2018
A	0	1
I. VENITURI TOTALE, din care:	1	5.000
1. VENITURI DIN EXPLOATARE	2	4.990
din care:		
a) Venituri din activitatea de bază	3	1.550
b) Venituri din activități conexe activității de cercetare-dezvoltare	4	1.940
c) Alte venituri din exploatare	5	1.500
2. VENITURI FINANCIARE	6	10
II. CHELTUIELI TOTALE, din care:	7	5.000
1. Cheltuieli de exploatare, total, din care:	8	4.990
a) Bunuri și servicii	9	650
b) Cheltuieli de personal, din care:	10	2.961
- cheltuieli cu salariile din care:	11	2.700
- indemnizațiile membrilor consiliului de administrație	12	58
- drepturile salariale ale directorului (general)	13	163
- contribuții de asigurări sociale de stat	14	0
- contribuții de asigurări de șomaj	15	0
- contribuții de asigurări sociale de sănătate	16	0
- contribuții de asigurări pentru accidente de muncă și boli profesionale	17	0
- contribuții pentru concedii și indemnizații	18	0
- contribuții la Fondul de garantare a creanțelor salariale	19	0
- contribuții la fondul de pensii facultative	20	0
- contribuția asiguratorie pentru muncă	21	61
- contribuția de asigurări sociale datorată în cazul condițiilor deosebite de muncă	22	0
- contribuția de asigurări sociale datorată în cazul condițiilor speciale de muncă	23	0
- alte cheltuieli de personal, din care:	24	200
- tichete de masă	25	190
- deplasări, detașări	26	10
c) Cheltuieli de exploatare privind amortizările, provizioanele și ajustările pentru depreciere	27	950
d) Cheltuieli de protocol	28	0
e) Cheltuieli de reclamă și publicitate	29	0
f) Cheltuieli cu sponsorizarea	30	0
g) Cheltuieli prevăzute de art. 25 alin.(3) lit. b) din Legea nr. 227/2015 privind Codul fiscal, cu modificările și completările ulterioare	31	30
h) Alte cheltuieli	32	399
2. Cheltuieli financiare, din care:	33	10

INDICATORI	Nr. rd.	Program 2018
A	0	1
- cheltuieli privind dobânzile	34	0
- alte cheltuieli financiare	35	10
III. REZULTATUL BRUT (profit/pierdere)	36	0
IV. IMPOZIT PE PROFIT	37	0
V. REZULTATUL NET	38	0
VI. ACOPERIREA PIERDERILOR CONTABILE DIN ANII PRECEDENȚI	39	0
VII. PROFITUL DE REPARTIZAT RĂMAS DUPA ACOPERIREA PIERDERILOR CONTABILE DIN ANII PRECEDENȚI:	40	0
a) pentru cointeresarea personalului	41	0
b) pentru finanțarea dezvoltării institutului național	42	0
c) pentru desfășurarea activității curente, inclusiv pentru cofinanțarea proiectelor	43	0
VIII. SURSE DE FINANȚARE A INVESTIȚIILOR, din care:	44	593
1. Surse proprii	45	8
2. Sume de la bugetul de stat pentru investiții	46	585
3. Credite bancare pentru investiții	47	0
- interne	48	0
- externe	49	0
4. Alte surse	50	0
IX. UTILIZAREA RESURSELOR PENTRU INVESTIȚII, din care:	51	593
1. Investiții, inclusiv investiții în curs la finele anului	52	593
2. Rambursări de rate aferente creditelor pentru investiții	53	0
- interne	54	0
- externe	55	0
X. DATE DE FUNDAMENTARE		
1. Venituri totale (rd. 01)	56	5.000
2. Cheltuieli aferente veniturilor totale (rd. 07)	57	5.000
3. Rezultate (+/-) (rd.56 - rd.57)	58	0
4. Număr mediu de personal, total institut, din care:	59	66
- număr mediu personal de cercetare-dezvoltare	60	38
5. Câștigul mediu lunar pe salariat, total institut - lei/persoană/lună	61	3.178
6. Câștigul mediu lunar pe personal de cercetare-dezvoltare - lei/persoană/lună	62	2.850
7. Rentabilitatea (rd. 58/rd.57*100)	63	0
8. Productivitatea muncii pe total personal- mii lei/pers. (rd.01/rd.59)	64	76
9. Rata rentabilității financiare	65	0
<u>rd.38*100</u>		
capital propriu		
10. Plăți restante	66	0
11. Creanțe de încasat	67	1.700

MINISTERUL CERCETĂRII ȘI INOVĂRII
 INSTITUTUL NAȚIONAL DE CERCETARE-DEZVOLTARE ÎN CONSTRUCȚII ȘI URBANISM ȘI DEZVOLTARE TERITORIALĂ DURABILĂ —
 URBAN-INCERC

**BUGETUL DE VENITURI ȘI CHELTUIELI
 pe anul 2018**

mii lei

INDICATORI	Nr. rd.	Program 2018
A	0	1
I. VENITURI TOTALE, din care:	1	18.124
1. VENITURI DIN EXPLOATARE	2	18.098
din care:		
a) Venituri din activitatea de bază	3	16.193
b) Venituri din activități conexe activității de cercetare-dezvoltare	4	1.425
c) Alte venituri din exploatare	5	480
2. VENITURI FINANCIARE	6	26
II. CHELTUIELI TOTALE, din care:	7	18.111
1. Cheltuieli de exploatare, total, din care:	8	18.068
a) Bunuri și servicii	9	2.894
b) Cheltuieli de personal, din care:	10	9.240
- cheltuieli cu salariile din care:	11	8.880
- indemnizațiile membrilor consiliului de administrație	12	152
- drepturile salariale ale directorului (general)	13	364
- contribuții de asigurări sociale de stat	14	0
- contribuții de asigurări de șomaj	15	0
- contribuții de asigurări sociale de sănătate	16	0
- contribuții de asigurări pentru accidente de muncă și boli profesionale	17	0
- contribuții pentru concedii și indemnizații	18	0
- contribuții la Fondul de garantare a creanțelor salariale	19	0
- contribuții la fondul de pensii facultative	20	0
- contribuția asiguratorie pentru muncă	21	200
- contribuția de asigurări sociale datorată în cazul condițiilor deosebite de muncă	22	0
- contribuția de asigurări sociale datorată în cazul condițiilor speciale de muncă	23	0
- alte cheltuieli de personal, din care:	24	160
- tichete de masă	25	0
- deplasări, detașări	26	160
c) Cheltuieli de exploatare privind amortizările, provizioanele și ajustările pentru depreciere	27	4.322
d) Cheltuieli de protocol	28	29
e) Cheltuieli de reclamă și publicitate	29	10
f) Cheltuieli cu sponsorizarea	30	0
g) Cheltuieli prevăzute de art. 25 alin.(3) lit. b) din Legea nr. 227/2015 privind Codul fiscal, cu modificările și completările ulterioare	31	250
h) Alte cheltuieli	32	1.323
2. Cheltuieli financiare, din care:	33	43

INDICATORI	Nr. rd.	Program 2018
A	0	1
- cheltuieli privind dobânzile	34	0
- alte cheltuieli financiare	35	43
III. REZULTATUL BRUT (profit/pierdere)	36	13
IV. IMPOZIT PE PROFIT	37	7
V. REZULTATUL NET	38	6
VI. ACOPERIREA PIERDERILOR CONTABILE DIN ANII PRECEDENȚI	39	0
VII. PROFITUL DE REPARTIZAT RĂMAS DUPA ACOPERIREA PIERDERILOR CONTABILE DIN ANII PRECEDENȚI:	40	6
a) pentru cointeresarea personalului	41	1
b) pentru finanțarea dezvoltării institutului național	42	4
c) pentru desfășurarea activității curente, inclusiv pentru cofinanțarea proiectelor	43	1
VIII. SURSE DE FINANȚARE A INVESTIȚIILOR, din care:	44	1.923
1. Surse proprii	45	1.023
2. Sume de la bugetul de stat pentru investiții	46	900
3. Credite bancare pentru investiții	47	0
- interne	48	0
- externe	49	0
4. Alte surse	50	0
IX. UTILIZAREA RESURSELOR PENTRU INVESTIȚII, din care:	51	1.923
1. Investiții, inclusiv investiții în curs la finele anului	52	1.923
2. Rambursări de rate aferente creditelor pentru investiții	53	0
- interne	54	0
- externe	55	0
X. DATE DE FUNDAMENTARE		0
1. Venituri totale (rd. 01)	56	18.124
2. Cheltuieli aferente veniturilor totale (rd. 07)	57	18.111
3. Rezultate (+/-) (rd.56 - rd.57)	58	13
4. Număr mediu de personal, total institut, din care:	59	171
- număr mediu personal de cercetare-dezvoltare	60	104
5. Câștigul mediu lunar pe salariat, total institut - lei/persoană/lună	61	4.100
6. Câștigul mediu lunar pe personal de cercetare-dezvoltare - lei/persoană/lună	62	3.896
7. Rentabilitatea (rd. 58/rd.57*100)	63	0,07
8. Productivitatea muncii pe total personal- mii lei/pers. (rd.01/rd.59)	64	106
9. Rata rentabilității financiare	65	
$\frac{\text{rd.38} \cdot 100}{\text{capital propriu}}$		0,0039
10. Plăți restante	66	6.497
11. Creanțe de încasat	67	2.500

MINISTERUL CERCETĂRII ȘI INOVĂRII
 INSTITUTUL NAȚIONAL DE CERCETARE-DEZVOLTARE PENTRU COMUNICAȚII — INSCC BUCUREȘTI

**BUGETUL DE VENITURI ȘI CHELTUIELI
 pe anul 2018**

mii lei

INDICATORI	Nr. rd.	Program 2018	
		0	1
I. VENITURI TOTALE, din care:	1		2.880
1. VENITURI DIN EXPLOATARE	2		2.880
din care:			
a) Venituri din activitatea de bază	3		2.860
b) Venituri din activități conexe activității de cercetare-dezvoltare	4		17
c) Alte venituri din exploatare	5		3
2. VENITURI FINANCIARE	6		0
II. CHELTUIELI TOTALE, din care:	7		2.880
1. Cheltuieli de exploatare, total, din care:	8		2.880
a) Bunuri și servicii	9		150
b) Cheltuieli de personal, din care:	10		2.382
- cheltuieli cu salariile din care:	11		2.213
- indemnizațiile membrilor consiliului de administrație	12		88
- drepturile salariale ale directorului (general)	13		127
- contribuții de asigurări sociale de stat	14		0
- contribuții de asigurări de șomaj	15		0
- contribuții de asigurări sociale de sănătate	16		0
- contribuții de asigurări pentru accidente de muncă și boli profesionale	17		0
- contribuții pentru concedii și indemnizații	18		0
- contribuții la Fondul de garantare a creanțelor salariale	19		0
- contribuții la fondul de pensii facultative	20		0
- contribuția asiguratorie pentru muncă	21		50
- contribuția de asigurări sociale datorată în cazul condițiilor deosebite de muncă	22		0
- contribuția de asigurări sociale datorată în cazul condițiilor speciale de muncă	23		0
- alte cheltuieli de personal, din care:	24		119
- tichete de masă	25		74
- deplasări, detașări	26		45
c) Cheltuieli de exploatare privind amortizările, provizioanele și ajustările pentru depreciere	27		30
d) Cheltuieli de protocol	28		4
e) Cheltuieli de reclamă și publicitate	29		0
f) Cheltuieli cu sponsorizarea	30		0
g) Cheltuieli prevăzute de art. 25 alin.(3) lit. b) din Legea nr. 227/2015 privind Codul fiscal, cu modificările și completările ulterioare	31		20
h) Alte cheltuieli	32		294
2. Cheltuieli financiare, din care:	33		0

INDICATORI	Nr. rd.	Program 2018
A	0	1
- cheltuieli privind dobânzile	34	0
- alte cheltuieli financiare	35	0
III. REZULTATUL BRUT (profit/pierdere)	36	0
IV. IMPOZIT PE PROFIT	37	0
V. REZULTATUL NET	38	0
VI. ACOPERIREA PIERDERILOR CONTABILE DIN ANII PRECEDENȚI	39	0
VII. PROFITUL DE REPARTIZAT RĂMAS DUPA ACOPERIREA PIERDERILOR CONTABILE DIN ANII PRECEDENȚI:	40	0
a) pentru cointeresarea personalului	41	0
b) pentru finanțarea dezvoltării institutului național	42	0
c) pentru desfășurarea activității curente, inclusiv pentru cofinanțarea proiectelor	43	0
VIII. SURSE DE FINANȚARE A INVESTIȚIILOR, din care:	44	200
1. Surse proprii	45	160
2. Sume de la bugetul de stat pentru investiții	46	0
3. Credite bancare pentru investiții	47	0
- interne	48	0
- externe	49	0
4. Alte surse	50	40
IX. UTILIZAREA RESURSELOR PENTRU INVESTIȚII, din care:	51	200
1. Investiții, inclusiv investiții în curs la finele anului	52	200
2. Rambursări de rate aferente creditelor pentru investiții	53	0
- interne	54	0
- externe	55	0
X. DATE DE FUNDAMENTARE		0
1. Venituri totale (rd. 01)	56	2.880
2. Cheltuieli aferente veniturilor totale (rd. 07)	57	2.880
3. Rezultate (+/-) (rd.56 - rd.57)	58	0
4. Număr mediu de personal, total institut, din care:	59	32
- număr mediu personal de cercetare-dezvoltare	60	22
5. Câștigul mediu lunar pe salariat, total institut -lei/persoană/lună	61	5.371
6. Câștigul mediu lunar pe personal de cercetare-dezvoltare -lei/persoană/lună	62	5.607
7. Rentabilitatea (rd. 58/rd.57*100)	63	
8. Productivitatea muncii pe total personal- mii lei/pers. (rd.01/rd.59)	64	90
9. Rata rentabilității financiare	65	0
<u>rd.38*100</u> capital propriu		
10. Plăți restante	66	0
11. Creanțe de încasat	67	0

MINISTERUL CERCETĂRII ȘI INOVĂRII
 INSTITUTUL NAȚIONAL DE CERCETARE-DEZVOLTARE PENTRU PROTECȚIA MUNCII „ALEXANDRU DARABONT” — INCDPM BUCUREȘTI

**BUGETUL DE VENITURI ȘI CHELTUIELI
 pe anul 2018**

mii lei

INDICATORI	Nr. rd.	Program 2018
A	0	1
I. VENITURI TOTALE, din care:	1	3.593
1. VENITURI DIN EXPLOATARE	2	3.578
din care:		
a) Venituri din activitatea de bază	3	3.443
b) Venituri din activități conexe activității de cercetare-dezvoltare	4	135
c) Alte venituri din exploatare	5	0
2. VENITURI FINANCIARE	6	15
II. CHELTUIELI TOTALE, din care:	7	3.550
1. Cheltuieli de exploatare, total, din care:	8	3.545
a) Bunuri și servicii	9	300
b) Cheltuieli de personal, din care:	10	2.924
- cheltuieli cu salariile din care:	11	2.791
- indemnizațiile membrilor consiliului de administrație	12	100
- drepturile salariale ale directorului (general)	13	260
- contribuții de asigurări sociale de stat	14	0
- contribuții de asigurări de șomaj	15	0
- contribuții de asigurări sociale de sănătate	16	0
- contribuții de asigurări pentru accidente de muncă și boli profesionale	17	0
- contribuții pentru concedii și indemnizații	18	0
- contribuții la Fondul de garantare a creanțelor salariale	19	0
- contribuții la fondul de pensii facultative	20	0
- contribuția asiguratorie pentru muncă	21	63
- contribuția de asigurări sociale datorată în cazul condițiilor deosebite de muncă	22	0
- contribuția de asigurări sociale datorată în cazul condițiilor speciale de muncă	23	0
- alte cheltuieli de personal, din care:	24	70
- tichete de masă	25	0
- deplasări, detașări	26	70
c) Cheltuieli de exploatare privind amortizările, provizioanele și ajustările pentru depreciere	27	120
d) Cheltuieli de protocol	28	1
e) Cheltuieli de reclamă și publicitate	29	0
f) Cheltuieli cu sponsorizarea	30	0
g) Cheltuieli prevăzute de art. 25 alin.(3) lit. b) din Legea nr. 227/2015 privind Codul fiscal, cu modificările și completările ulterioare	31	20
h) Alte cheltuieli	32	180
2. Cheltuieli financiare, din care:	33	5
- cheltuieli privind dobânzile	34	0

INDICATORI	Nr. rd.	Program 2018
A	0	1
- alte cheltuieli financiare	35	5
III. REZULTATUL BRUT (profit/pierdere)	36	43
IV. IMPOZIT PE PROFIT	37	7
V. REZULTATUL NET	38	36
VI. ACOPERIREA PIERDERILOR CONTABILE DIN ANII PRECEDENȚI	39	36
VII. PROFITUL DE REPARTIZAT RĂMAS DUPA ACOPERIREA PIERDERILOR CONTABILE DIN ANII PRECEDENȚI:	40	0
a) pentru cointeresarea personalului	41	0
b) pentru finanțarea dezvoltării institutului național	42	0
c) pentru desfășurarea activității curente, inclusiv pentru cofinanțarea proiectelor	43	0
VIII. SURSE DE FINANȚARE A INVESTIȚIILOR, din care:	44	440
1. Surse proprii	45	20
2. Sume de la bugetul de stat pentru investiții	46	420
3. Credite bancare pentru investiții	47	0
- interne	48	0
- externe	49	0
4. Alte surse	50	0
IX. UTILIZAREA RESURSELOR PENTRU INVESTIȚII, din care:	51	440
1. Investiții, inclusiv investiții în curs la finele anului	52	440
2. Rambursări de rate aferente creditelor pentru investiții	53	0
- interne	54	0
- externe	55	0
X. DATE DE FUNDAMENTARE		
1. Venituri totale (rd. 01)	56	3.593
2. Cheltuieli aferente veniturilor totale (rd. 07)	57	3.550
3. Rezultate (+/-) (rd.56 - rd.57)	58	43
4. Număr mediu de personal, total institut, din care:	59	51
- număr mediu personal de cercetare-dezvoltare	60	29
5. Câștigul mediu lunar pe salariat, total institut - lei/persoană/lună	61	4.052
6. Câștigul mediu lunar pe personal de cercetare-dezvoltare - lei/persoană/lună	62	5.011
7. Rentabilitatea (rd. 58/rd.57*100)	63	1,21
8. Productivitatea muncii pe total personal- mii lei/pers. (rd.01/rd.59)	64	70,45
9. Rata rentabilității financiare	65	9,02
<u>rd.38*100</u>		
capital propriu		
10. Plăți restante	66	150
11. Creanțe de încasat	67,00	300,00

MINISTERUL CERCETĂRII ȘI INOVĂRII
INSTITUTUL NAȚIONAL DE CERCETARE-DEZVOLTARE PENTRU PROTECȚIA MEDIULUI — BUCUREȘTI

**BUGETUL DE VENITURI ȘI CHELTUIELI
pe anul 2018**

mii lei

INDICATORI	Nr. rd.	Program 2018
A	0	1
I. VENITURI TOTALE, din care:	1	18.546
1. VENITURI DIN EXPLOATARE	2	18.491
din care:		
a) Venituri din activitatea de bază	3	14.513
b) Venituri din activități conexe activității de cercetare-dezvoltare	4	3.382
c) Alte venituri din exploatare	5	596
2. VENITURI FINANCIARE	6	55
II. CHELTUIELI TOTALE, din care:	7	18.427
1. Cheltuieli de exploatare, total, din care:	8	18.369
a) Bunuri și servicii	9	3.400
b) Cheltuieli de personal, din care:	10	11.235
- cheltuieli cu salariile din care:	11	10.414
- indemnizațiile membrilor consiliului de administrație	12	270
- drepturile salariale ale directorului (general)	13	305
- contribuții de asigurări sociale de stat	14	0
- contribuții de asigurări de șomaj	15	0
- contribuții de asigurări sociale de sănătate	16	0
- contribuții de asigurări pentru accidente de muncă și boli profesionale	17	0
- contribuții pentru concedii și indemnizații	18	0
- contribuții la Fondul de garantare a creanțelor salariale	19	0
- contribuții la fondul de pensii facultative	20	0
- contribuția asiguratorie pentru muncă	21	234
- contribuția de asigurări sociale datorată în cazul condițiilor deosebite de muncă	22	0
- contribuția de asigurări sociale datorată în cazul condițiilor speciale de muncă	23	0
- alte cheltuieli de personal, din care:	24	587
- tichete de masă	25	0
- deplasări, detașări	26	587
c) Cheltuieli de exploatare privind amortizările, provizioanele și ajustările pentru depreciere	27	3.600
d) Cheltuieli de protocol	28	45
e) Cheltuieli de reclamă și publicitate	29	2
f) Cheltuieli cu sponsorizarea	30	0
g) Cheltuieli prevăzute de art. 25 alin.(3) lit. b) din Legea nr. 227/2015 privind Codul fiscal, cu modificările și completările ulterioare	31	6

INDICATORI	Nr. rd.	Program 2018
A	0	1
h) Alte cheltuieli	32	81
2. Cheltuieli financiare, din care:	33	58
- cheltuieli privind dobânzile	34	35
- alte cheltuieli financiare	35	23
III. REZULTATUL BRUT (profit/pierdere)	36	119
IV. IMPOZIT PE PROFIT	37	26
V. REZULTATUL NET	38	93
VI. ACOPERIREA PIERDERILOR CONTABILE DIN ANII PRECEDENȚI	39	0
VII. PROFITUL DE REPARTIZAT RĂMAS DUPA ACOPERIREA PIERDERILOR CONTABILE DIN ANII PRECEDENȚI:	40	93
a) pentru cointeresarea personalului	41	19
b) pentru finanțarea dezvoltării institutului național	42	55
c) pentru desfășurarea activității curente, inclusiv pentru cofinanțarea proiectelor	43	19
VIII. SURSE DE FINANȚARE A INVESTIȚIILOR, din care:	44	1.326
1. Surse proprii	45	35
2. Sume de la bugetul de stat pentru investiții	46	1.291,47
3. Credite bancare pentru investiții	47	0
- interne	48	0
- externe	49	0
4. Alte surse	50	0
IX. UTILIZAREA RESURSELOR PENTRU INVESTIȚII, din care:	51	1.326
1. Investiții, inclusiv investiții în curs la finele anului	52	1.326
2. Rambursări de rate aferente creditelor pentru investiții	53	0
- interne	54	0
- externe	55	0
X. DATE DE FUNDAMENTARE		
1. Venituri totale (rd. 01)	56	18.546
2. Cheltuieli aferente veniturilor totale (rd. 07)	57	18.427
3. Rezultate (+/-) (rd.56 - rd.57)	58	119
4. Număr mediu de personal, total institut, din care:	59	135
- număr mediu personal de cercetare-dezvoltare	60	105
5. Câștigul mediu lunar pe salariat, total institut - lei/persoană/lună	61	6.119
6. Câștigul mediu lunar pe personal de cercetare-dezvoltare - lei/persoană/lună	62	7.884
7. Rentabilitatea (rd. 58/rd.57*100)	63	0,64
8. Productivitatea muncii pe total personal- mii lei/pers. (rd.01/rd.59)	64	137,38
9. Rata rentabilității financiare	65	0,18
$\frac{\text{rd.38} \cdot 100}{\text{capital propriu}}$		
10. Plăți restante	66	0
11. Creanțe de încasat	67	0

MINISTERUL CERCETĂRII ȘI INOVĂRII
 INSTITUTUL NAȚIONAL DE CERCETARE-DEZVOLTARE ÎN DOMENIUL PATOLOGIEI
 ȘI ȘTIINȚELOR BIOMEDICALE „VICTOR BABEȘ” BUCUREȘTI

**BUGETUL DE VENITURI ȘI CHELTUIELI
 pe anul 2018**

mii lei

INDICATORI	Nr. rd.	Program 2018
A	0	1
I. VENITURI TOTALE, din care:	1	23.831
1. VENITURI DIN EXPLOATARE	2	23.827
din care:		
a) Venituri din activitatea de bază	3	19.899
b) Venituri din activități conexe activității de cercetare-dezvoltare	4	3.000
c) Alte venituri din exploatare	5	928
2. VENITURI FINANCIARE	6	4
II. CHELTUIELI TOTALE, din care:	7	23.631
1. Cheltuieli de exploatare, total, din care:	8	23.581
a) Bunuri și servicii	9	4.493
b) Cheltuieli de personal, din care:	10	10.793
- cheltuieli cu salariile din care:	11	10.133
- indemnizațiile membrilor consiliului de administrație	12	318
- drepturile salariale ale directorului (general)	13	306
- contribuții de asigurări sociale de stat	14	0
- contribuții de asigurări de șomaj	15	0
- contribuții de asigurări sociale de sănătate	16	0
- contribuții de asigurări pentru accidente de muncă și boli profesionale	17	0
- contribuții pentru concedii și indemnizații	18	0
- contribuții la Fondul de garantare a creanțelor salariale	19	0
- contribuții la fondul de pensii facultative	20	0
- contribuția asiguratorie pentru muncă	21	228
- contribuția de asigurări sociale datorată în cazul condițiilor deosebite de muncă	22	0
- contribuția de asigurări sociale datorată în cazul condițiilor speciale de muncă	23	0
- alte cheltuieli de personal, din care:	24	432
- tichete de masă	25	232
- deplasări, detașări	26	200
c) Cheltuieli de exploatare privind amortizările, provizioanele și ajustările pentru depreciere	27	8.263
d) Cheltuieli de protocol	28	3
e) Cheltuieli de reclamă și publicitate	29	4
f) Cheltuieli cu sponsorizarea	30	0
g) Cheltuieli prevăzute de art. 25 alin.(3) lit. b) din Legea nr. 227/2015 privind Codul fiscal, cu modificările și completările ulterioare	31	0
h) Alte cheltuieli	32	25
2. Cheltuieli financiare, din care:	33	50

INDICATORI	Nr. rd.	Program 2018
A	0	1
- cheltuieli privind dobânzile	34	47
- alte cheltuieli financiare	35	3
III. REZULTATUL BRUT (profit/pierdere)	36	200
IV. IMPOZIT PE PROFIT	37	32
V. REZULTATUL NET	38	168
VI. ACOPERIREA PIERDERILOR CONTABILE DIN ANII PRECEDENȚI	39	
VII. PROFITUL DE REPARTIZAT RĂMAS DUPA ACOPERIREA PIERDERILOR CONTABILE DIN ANII PRECEDENȚI:	40	168
a) pentru cointeresarea personalului	41	34
b) pentru finanțarea dezvoltării institutului național	42	100
c) pentru desfășurarea activității curente, inclusiv pentru cofinanțarea proiectelor	43	34
VIII. SURSE DE FINANȚARE A INVESTIȚIILOR, din care:	44	7.304
1. Surse proprii	45	200
2. Sume de la bugetul de stat pentru investiții	46	0
3. Credite bancare pentru investiții	47	0
- interne	48	0
- externe	49	0
4. Alte surse	50	7.104
IX. UTILIZAREA RESURSELOR PENTRU INVESTIȚII, din care:	51	7.304
1. Investiții, inclusiv investiții în curs la finele anului	52	7.304
2. Rambursări de rate aferente creditelor pentru investiții	53	0
- interne	54	0
- externe	55	0
X. DATE DE FUNDAMENTARE		
1. Venituri totale (rd. 01)	56	23.831
2. Cheltuieli aferente veniturilor totale (rd. 07)	57	23.631
3. Rezultate (+/-) (rd.56 - rd.57)	58	200
4. Număr mediu de personal, total institut, din care:	59	218
- număr mediu personal de cercetare-dezvoltare	60	118
5. Câștigul mediu lunar pe salariat, total institut - lei/persoană/lună	61	3.652
6. Câștigul mediu lunar pe personal de cercetare-dezvoltare - lei/persoană/lună	62	4.554
7. Rentabilitatea (rd. 58/rd.57*100)	63	0,85
8. Productivitatea muncii pe total personal- mii lei/pers. (rd.01/rd.59)	64	109,32
9. Rata rentabilității financiare	65	13,03
<u>rd.38*100</u>		
capital propriu		
10. Plăți restante	66	0
11. Creanțe de încasat	67	0

MINISTERUL CERCETĂRII ȘI INOVĂRII
 INSTITUTUL NAȚIONAL DE CERCETARE-DEZVOLTARE PENTRU BIORESURSE ALIMENTARE — IBA BUCUREȘTI

**BUGETUL DE VENITURI ȘI CHELTUIELI
 pe anul 2018**

mii lei

INDICATORI	Nr. rd.	Program 2018
A	0	1
I. VENITURI TOTALE, din care:	1	25.070
1. VENITURI DIN EXPLOATARE	2	25.020
din care:		
a) Venituri din activitatea de bază	3	11.800
b) Venituri din activități conexe activității de cercetare-dezvoltare	4	2.200
c) Alte venituri din exploatare	5	11.020
2. VENITURI FINANCIARE	6	50
II. CHELTUIELI TOTALE, din care:	7	24.223
1. Cheltuieli de exploatare, total, din care:	8	23.773
a) Bunuri și servicii	9	7.925
b) Cheltuieli de personal, din care:	10	12.248
- cheltuieli cu salariile din care:	11	10.300
- indemnizațiile membrilor consiliului de administrație	12	149
- drepturile salariale ale directorului (general)	13	177
- contribuții de asigurări sociale de stat	14	0
- contribuții de asigurări de șomaj	15	0
- contribuții de asigurări sociale de sănătate	16	0
- contribuții de asigurări pentru accidente de muncă și boli profesionale	17	0
- contribuții pentru concedii și indemnizații	18	0
- contribuții la Fondul de garantare a creanțelor salariale	19	0
- contribuții la fondul de pensii facultative	20	0
- contribuția asiguratorie pentru muncă	21	232
- contribuția de asigurări sociale datorată în cazul condițiilor deosebite de muncă	22	0
- contribuția de asigurări sociale datorată în cazul condițiilor speciale de muncă	23	0
- alte cheltuieli de personal, din care:	24	1.716
- tichete de masă	25	266
- deplasări, detașări	26	1.450
c) Cheltuieli de exploatare privind amortizările, provizioanele și ajustările pentru depreciere	27	3.000
d) Cheltuieli de protocol	28	50
e) Cheltuieli de reclamă și publicitate	29	400
f) Cheltuieli cu sponsorizarea	30	0
g) Cheltuieli prevăzute de art. 25 alin.(3) lit. b) din Legea nr. 227/2015 privind Codul fiscal, cu modificările și completările ulterioare	31	50
h) Alte cheltuieli	32	100
2. Cheltuieli financiare, din care:	33	450

INDICATORI	Nr. rd.	Program 2018
A	0	1
- cheltuieli privind dobânzile	34	400
- alte cheltuieli financiare	35	50
III. REZULTATUL BRUT (profit/pierdere)	36	847
IV. IMPOZIT PE PROFIT	37	141
V. REZULTATUL NET	38	706
VI. ACOPERIREA PIERDERILOR CONTABILE DIN ANII PRECEDENȚI	39	0
VII. PROFITUL DE REPARTIZAT RĂMAS DUPA ACOPERIREA PIERDERILOR CONTABILE DIN ANII PRECEDENȚI:	40	706
a) pentru cointeresarea personalului	41	141
b) pentru finanțarea dezvoltării institutului național	42	424
c) pentru desfășurarea activității curente, inclusiv pentru cofinanțarea proiectelor	43	141
VIII. SURSE DE FINANȚARE A INVESTIȚIILOR, din care:	44	606
1. Surse proprii	45	491
2. Sume de la bugetul de stat pentru investiții	46	0
3. Credite bancare pentru investiții	47	0
- interne	48	0
- externe	49	0
4. Alte surse	50	115
IX. UTILIZAREA RESURSELOR PENTRU INVESTIȚII, din care:	51	606
1. Investiții, inclusiv investiții în curs la finele anului	52	606
2. Rambursări de rate aferente creditelor pentru investiții	53	0
- interne	54	0
- externe	55	0
X. DATE DE FUNDAMENTARE		0
1. Venituri totale (rd. 01)	56	25.070
2. Cheltuieli aferente veniturilor totale (rd. 07)	57	24.223
3. Rezultate (+/-) (rd.56 - rd.57)	58	847
4. Număr mediu de personal, total institut, din care:	59	115
- număr mediu personal de cercetare-dezvoltare	60	55
5. Câștigul mediu lunar pe salariat, total institut - lei/persoană/lună	61	7.291
6. Câștigul mediu lunar pe personal de cercetare-dezvoltare - lei/persoană/lună	62	9.114
7. Rentabilitatea (rd. 58/rd.57*100)	63	3
8. Productivitatea muncii pe total personal- mii lei/pers. (rd.01/rd.59)	64	218
9. Rata rentabilității financiare	65	7
<u>rd.38*100</u> capital propriu		
10. Plăți restante	66	370
11. Creanțe de încasat	67	600

MINISTERUL CERCETĂRII ȘI INOVĂRII
 INSTITUTUL NAȚIONAL DE CERCETARE-DEZVOLTARE PENTRU PEDOLOGIE, AGROCHIMIE
 ȘI PROTECȚIA MEDIULUI — ICPA BUCUREȘTI

**BUGETUL DE VENITURI ȘI CHELTUIELI
 pe anul 2018**

mii lei

INDICATORI	Nr. rd.	Program 2018
A	0	1
I. VENITURI TOTALE, din care:	1	9.350
1. VENITURI DIN EXPLOATARE	2	9.255
din care:		
a) Venituri din activitatea de bază	3	9.240
b) Venituri din activități conexe activității de cercetare-dezvoltare	4	6
c) Alte venituri din exploatare	5	9
2. VENITURI FINANCIARE	6	95
II. CHELTUIELI TOTALE, din care:	7	9.334
1. Cheltuieli de exploatare, total, din care:	8	9.299
a) Bunuri și servicii	9	1.870
b) Cheltuieli de personal, din care:	10	6.594
- cheltuieli cu salariile din care:	11	6.176
- indemnizațiile membrilor consiliului de administrație	12	223
- drepturile salariale ale directorului (general)	13	186
- contribuții de asigurări sociale de stat	14	0
- contribuții de asigurări de șomaj	15	0
- contribuții de asigurări sociale de sănătate	16	0
- contribuții de asigurări pentru accidente de muncă și boli profesionale	17	0
- contribuții pentru concedii și indemnizații	18	0
- contribuții la Fondul de garantare a creanțelor salariale	19	0
- contribuții la fondul de pensii facultative	20	0
- contribuția asiguratorie pentru muncă	21	139
- contribuția de asigurări sociale datorată în cazul condițiilor deosebite de muncă	22	0
- contribuția de asigurări sociale datorată în cazul condițiilor speciale de muncă	23	0
- alte cheltuieli de personal, din care:	24	279
- tichete de masă	25	234
- deplasări, detașări	26	45
c) Cheltuieli de exploatare privind amortizările, provizioanele și ajustările pentru depreciere	27	405
d) Cheltuieli de protocol	28	8
e) Cheltuieli de reclamă și publicitate	29	4
f) Cheltuieli cu sponsorizarea	30	0
g) Cheltuieli prevăzute de art. 25 alin.(3) lit. b) din Legea nr. 227/2015 privind Codul fiscal, cu modificările și completările ulterioare	31	10
h) Alte cheltuieli	32	408
2. Cheltuieli financiare, din care:	33	35

INDICATORI	Nr. rd.	Program 2018
A	0	1
- cheltuieli privind dobânzile	34	0
- alte cheltuieli financiare	35	35
III. REZULTATUL BRUT (profit/pierdere)	36	16
IV. IMPOZIT PE PROFIT	37	8
V. REZULTATUL NET	38	8
VI. ACOPERIREA PIERDERILOR CONTABILE DIN ANII PRECEDENȚI	39	8
VII. PROFITUL DE REPARTIZAT RĂMAS DUPA ACOPERIREA PIERDERILOR CONTABILE DIN ANII PRECEDENȚI:	40	0
a) pentru cointeresarea personalului	41	0
b) pentru finanțarea dezvoltării institutului național	42	0
c) pentru desfășurarea activității curente, inclusiv pentru cofinanțarea proiectelor	43	0
VIII. SURSE DE FINANȚARE A INVESTIȚIILOR, din care:	44	1.477
1. Surse proprii	45	822
2. Sume de la bugetul de stat pentru investiții	46	450
3. Credite bancare pentru investiții	47	0
- interne	48	0
- externe	49	0
4. Alte surse	50	205
IX. UTILIZAREA RESURSELOR PENTRU INVESTIȚII, din care:	51	1.477
1. Investiții, inclusiv investiții în curs la finele anului	52	1.477
2. Rambursări de rate aferente creditelor pentru investiții	53	0
- interne	54	0
- externe	55	0
X. DATE DE FUNDAMENTARE		
1. Venituri totale (rd. 01)	56	9.350
2. Cheltuieli aferente veniturilor totale (rd. 07)	57	9.334
3. Rezultate (+/-) (rd.56 - rd.57)	58	16
4. Număr mediu de personal, total institut, din care:	59	102
- număr mediu personal de cercetare-dezvoltare	60	86
5. Câștigul mediu lunar pe salariat, total institut - lei/persoană/lună	61	4.758
6. Câștigul mediu lunar pe personal de cercetare-dezvoltare - lei/persoană/lună	62	5.374
7. Rentabilitatea (rd. 58/rd.57*100)	63	0
8. Productivitatea muncii pe total personal- mii lei/pers. (rd.01/rd.59)	64	92
9. Rata rentabilității financiare	65	
<u>rd.38*100</u>		0
capital propriu		
10. Plăți restante	66	0
11. Creanțe de încasat	67	1.100

MINISTERUL CERCETĂRII ȘI INOVĂRII
 INSTITUTUL NAȚIONAL DE CERCETARE-DEZVOLTARE AGRICOLĂ — FUNDULEA

**BUGETUL DE VENITURI ȘI CHELTUIELI
 pe anul 2018**

- mii lei -

INDICATORI	Nr. rd.	Program 2018
A	0	1
I. VENITURI TOTALE, din care:	1	23.854
1. VENITURI DIN EXPLOATARE	2	23.354
din care:		
a) Venituri din activitatea de bază	3	7.204
b) Venituri din activități conexe activității de cercetare-dezvoltare	4	16.000
c) Alte venituri din exploatare	5	150
2. VENITURI FINANCIARE	6	500
II. CHELTUIELI TOTALE, din care:	7	23.758
1. Cheltuieli de exploatare, total, din care:	8	23.458
a) Bunuri și servicii	9	7.800
b) Cheltuieli de personal, din care:	10	13.748
- cheltuieli cu salariile din care:	11	12.760
- indemnizațiile membrilor consiliului de administrație	12	185
- drepturile salariale ale directorului (general)	13	201
- contribuții de asigurări sociale de stat	14	0
- contribuții de asigurări de șomaj	15	0
- contribuții de asigurări sociale de sănătate	16	0
- contribuții de asigurări pentru accidente de muncă și boli profesionale	17	0
- contribuții pentru concedii și indemnizații	18	0
- contribuții la Fondul de garantare a creanțelor salariale	19	0
- contribuții la fondul de pensii facultative	20	0
- contribuția asiguratorie pentru muncă	21	287
- contribuția de asigurări sociale datorată în cazul condițiilor deosebite de muncă	22	0
- contribuția de asigurări sociale datorată în cazul condițiilor speciale de muncă	23	0
- alte cheltuieli de personal, din care:	24	701
- tichete de masă	25	676
- deplasări, detașări	26	25
c) Cheltuieli de exploatare privind amortizările, provizioanele și ajustările pentru depreciere	27	1.650
d) Cheltuieli de protocol	28	10
e) Cheltuieli de reclamă și publicitate	29	10
f) Cheltuieli cu sponsorizarea	30	0
g) Cheltuieli prevăzute de art. 25 alin.(3) lit. b) din Legea nr. 227/2015 privind Codul fiscal, cu modificările și completările ulterioare	31	40
h) Alte cheltuieli	32	200
2. Cheltuieli financiare, din care:	33	300
- cheltuieli privind dobânzile	34	0
- alte cheltuieli financiare	35	300

INDICATORI	Nr. rd.	Program 2018
A	0	1
III. REZULTATUL BRUT (profit/pierdere)	36	96
IV. IMPOZIT PE PROFIT	37	17
V. REZULTATUL NET	38	79
VI. ACOPERIREA PIERDERILOR CONTABILE DIN ANII PRECEDENȚI	39	0
VII. PROFITUL DE REPARTIZAT RĂMAS DUPA ACOPERIREA PIERDERILOR CONTABILE DIN ANII PRECEDENȚI:	40	79
a) pentru cointeresarea personalului	41	16
b) pentru finanțarea dezvoltării institutului național	42	47
c) pentru desfășurarea activității curente, inclusiv pentru cofinanțarea proiectelor	43	16
VIII. SURSE DE FINANȚARE A INVESTIȚIILOR, din care:	44	8.983
1. Surse proprii	45	8.360
2. Sume de la bugetul de stat pentru investiții	46	600
3. Credite bancare pentru investiții	47	0
- interne	48	0
- externe	49	0
4. Alte surse	50	23
IX. UTILIZAREA RESURSELOR PENTRU INVESTIȚII, din care:	51	8.983
1. Investiții, inclusiv investiții în curs la finele anului	52	8.983
2. Rambursări de rate aferente creditelor pentru investiții	53	0
- interne	54	0
- externe	55	0
X. DATE DE FUNDAMENTARE		
1. Venituri totale (rd. 01)	56	23.854
2. Cheltuieli aferente veniturilor totale (rd. 07)	57	23.758
3. Rezultate (+/-) (rd.56 - rd.57)	58	96
4. Număr mediu de personal, total institut, din care:	59	306
- număr mediu personal de cercetare-dezvoltare	60	159
5. Câștigul mediu lunar pe salariat, total institut - lei/persoană/lună	61	3.381
6. Câștigul mediu lunar pe personal de cercetare-dezvoltare - lei/persoană/lună	62	3.395
7. Rentabilitatea (rd. 58/rd.57*100)	63	0,40
8. Productivitatea muncii pe total personal- mii lei/pers. (rd.01/rd.59)	64	77,95
9. Rata rentabilității financiare <u>rd.38*100</u> capital propriu	65	0,05
10. Plăți restante	66	0
11. Creanțe de încasat	67	1.000

MINISTERUL CERCETĂRII ȘI INOVĂRII

INSTITUTUL NAȚIONAL DE CERCETARE-DEZVOLTARE PENTRU BIOTEHNOLOGII ÎN HORTICULTURĂ — ȘTEFĂNEȘTI, ARGEȘ

**BUGETUL DE VENITURI ȘI CHELTUIELI
pe anul 2018**

mii lei

INDICATORI	Nr. rd.	Program 2018
A	0	1
I. VENITURI TOTALE, din care:	1	3.885
1. VENITURI DIN EXPLOATARE	2	3.885
din care:		
a) Venituri din activitatea de bază	3	2.333
b) Venituri din activități conexe activității de cercetare-dezvoltare	4	1.552
c) Alte venituri din exploatare	5	0
2. VENITURI FINANCIARE	6	0
II. CHELTUIELI TOTALE, din care:	7	3.870
1. Cheltuieli de exploatare, total, din care:	8	3.870
a) Bunuri și servicii	9	925
b) Cheltuieli de personal, din care:	10	2.584
- cheltuieli cu salariile din care:	11	2.524
- indemnizațiile membrilor consiliului de administrație	12	0
- drepturile salariale ale directorului (general)	13	191
- contribuții de asigurări sociale de stat	14	0
- contribuții de asigurări de șomaj	15	0
- contribuții de asigurări sociale de sănătate	16	0
- contribuții de asigurări pentru accidente de muncă și boli profesionale	17	0
- contribuții pentru concedii și indemnizații	18	0
- contribuții la Fondul de garantare a creanțelor salariale	19	0
- contribuții la fondul de pensii facultative	20	0
- contribuția asiguratorie pentru muncă	21	57
- contribuția de asigurări sociale datorată în cazul condițiilor deosebite de muncă	22	0
- contribuția de asigurări sociale datorată în cazul condițiilor speciale de muncă	23	0
- alte cheltuieli de personal, din care:	24	3
- tichete de masă	25	0
- deplasări, detașări	26	3
c) Cheltuieli de exploatare privind amortizările, provizioanele și ajustările pentru depreciere	27	205
d) Cheltuieli de protocol	28	1
e) Cheltuieli de reclamă și publicitate	29	5
f) Cheltuieli cu sponsorizarea	30	0
g) Cheltuieli prevăzute de art. 25 alin.(3) lit. b) din Legea nr. 227/2015 privind Codul fiscal, cu modificările și completările ulterioare	31	0
h) Alte cheltuieli	32	150
2. Cheltuieli financiare, din care:	33	0

INDICATORI	Nr. rd.	Program 2018
A	0	1
- cheltuieli privind dobânzile	34	0
- alte cheltuieli financiare	35	0
III. REZULTATUL BRUT (profit/pierdere)	36	15
IV. IMPOZIT PE PROFIT	37	2
V. REZULTATUL NET	38	13
VI. ACOPERIREA PIERDERILOR CONTABILE DIN ANII PRECEDENȚI	39	13
VII. PROFITUL DE REPARTIZAT RĂMAS DUPA ACOPERIREA PIERDERILOR CONTABILE DIN ANII PRECEDENȚI:	40	0
a) pentru cointeresarea personalului	41	0
b) pentru finanțarea dezvoltării institutului național	42	0
c) pentru desfășurarea activității curente, inclusiv pentru cofinanțarea proiectelor	43	0
VIII. SURSE DE FINANȚARE A INVESTIȚIILOR, din care:	44	159
1. Surse proprii	45	159
2. Sume de la bugetul de stat pentru investiții	46	0
3. Credite bancare pentru investiții	47	0
- interne	48	0
- externe	49	0
4. Alte surse	50	0
IX. UTILIZAREA RESURSELOR PENTRU INVESTIȚII, din care:	51	159
1. Investiții, inclusiv investiții în curs la finele anului	52	159
2. Rambursări de rate aferente creditelor pentru investiții	53	0
- interne	54	0
- externe	55	0
X. DATE DE FUNDAMENTARE		
1. Venituri totale (rd. 01)	56	3.885
2. Cheltuieli aferente veniturilor totale (rd. 07)	57	3.870
3. Rezultate (+/-) (rd.56 - rd.57)	58	15
4. Număr mediu de personal, total institut, din care:	59	55
- număr mediu personal de cercetare-dezvoltare	60	30
5. Câștigul mediu lunar pe salariat, total institut - lei/persoană/lună	61	3.600
6. Câștigul mediu lunar pe personal de cercetare-dezvoltare - lei/persoană/lună	62	4.067
7. Rentabilitatea (rd. 58/rd.57*100)	63	0
8. Productivitatea muncii pe total personal- mii lei/pers. (rd.01/rd.59)	64	71
9. Rata rentabilității financiare	65	0
<u>rd.38*100</u> capital propriu		
10. Plăți restante	66	1.883
11. Creanțe de încasat	67	420

MINISTERUL CERCETĂRII ȘI INOVĂRII

INSTITUTUL NAȚIONAL DE CERCETARE-DEZVOLTARE PENTRU BIOLOGIE ȘI NUTRIȚIE ANIMALĂ — IBNA BALOTEȘTI

BUGETUL DE VENITURI ȘI CHELTUIELI
pe anul 2018

mii lei

INDICATORI	Nr. rd.	Program 2018
A	0	1
I. VENITURI TOTALE, din care:	1	26.536
1. VENITURI DIN EXPLOATARE	2	26.536
din care:		
a) Venituri din activitatea de bază	3	5.816
b) Venituri din activități conexe activității de cercetare-dezvoltare	4	20.720
c) Alte venituri din exploatare	5	0
2. VENITURI FINANCIARE	6	0
II. CHELTUIELI TOTALE, din care:	7	26.486
1. Cheltuieli de exploatare, total, din care:	8	26.329
a) Bunuri și servicii	9	14.979
b) Cheltuieli de personal, din care:	10	8.659
- cheltuieli cu salariile din care:	11	8.154
- indemnizațiile membrilor consiliului de administrație	12	336
- drepturile salariale ale directorului (general)	13	294
- contribuții de asigurări sociale de stat	14	0
- contribuții de asigurări de șomaj	15	0
- contribuții de asigurări sociale de sănătate	16	0
- contribuții de asigurări pentru accidente de muncă și boli profesionale	17	0
- contribuții pentru concedii și indemnizații	18	0
- contribuții la Fondul de garantare a creanțelor salariale	19	0
- contribuții la fondul de pensii facultative	20	0
- contribuția asiguratorie pentru muncă	21	183
- contribuția de asigurări sociale datorată în cazul condițiilor deosebite de muncă	22	0
- contribuția de asigurări sociale datorată în cazul condițiilor speciale de muncă	23	0
- alte cheltuieli de personal, din care:	24	322
- tichete de masă	25	0
- deplasări, detașări	26	322
c) Cheltuieli de exploatare privind amortizările, provizioanele și ajustările pentru depreciere	27	1.047
d) Cheltuieli de protocol	28	1
e) Cheltuieli de reclamă și publicitate	29	30
f) Cheltuieli cu sponsorizarea	30	0
g) Cheltuieli prevăzute de art. 25 alin.(3) lit. b) din Legea nr. 227/2015 privind Codul fiscal, cu modificările și completările ulterioare	31	79
h) Alte cheltuieli	32	1.534
2. Cheltuieli financiare, din care:	33	157

INDICATORI	Nr. rd.	Program 2018
A	0	1
- cheltuieli privind dobânzile	34	157
- alte cheltuieli financiare	35	0
III. REZULTATUL BRUT (profit/pierdere)	36	50
IV. IMPOZIT PE PROFIT	37	8
V. REZULTATUL NET	38	42
VI. ACOPERIREA PIERDERILOR CONTABILE DIN ANII PRECEDENȚI	39	0
VII. PROFITUL DE REPARTIZAT RĂMAS DUPA ACOPERIREA PIERDERILOR CONTABILE DIN ANII PRECEDENȚI:	40	42
a) pentru cointeresarea personalului	41	8
b) pentru finanțarea dezvoltării institutului național	42	26
c) pentru desfășurarea activității curente, inclusiv pentru cofinanțarea proiectelor	43	8
VIII. SURSE DE FINANȚARE A INVESTIȚIILOR, din care:	44	2.850
1. Surse proprii	45	209
2. Sume de la bugetul de stat pentru investiții	46	0
3. Credite bancare pentru investiții	47	2.641
- interne	48	2.641
- externe	49	0
4. Alte surse	50	0
IX. UTILIZAREA RESURSELOR PENTRU INVESTIȚII, din care:	51	2.850
1. Investiții, inclusiv investiții în curs la finele anului	52	2.850
2. Rambursări de rate aferente creditelor pentru investiții	53	0
- interne	54	0
- externe	55	0
X. DATE DE FUNDAMENTARE		
1. Venituri totale (rd. 01)	56	26.536
2. Cheltuieli aferente veniturilor totale (rd. 07)	57	26.486
3. Rezultate (+/-) (rd.56 - rd.57)	58	50
4. Număr mediu de personal, total institut, din care:	59	162
- număr mediu personal de cercetare-dezvoltare	60	63
5. Câștigul mediu lunar pe salariat, total institut - lei/persoană/lună	61	3.894
6. Câștigul mediu lunar pe personal de cercetare-dezvoltare - lei/persoană/lună	62	4.478
7. Rentabilitatea (rd. 58/rd.57*100)	63	0,19
8. Productivitatea muncii pe total personal- mii lei/pers. (rd.01/rd.59)	64	164
9. Rata rentabilității financiare		
<u>rd.38*100</u>	65	2,70
capital propriu		
10. Plăți restante	66	0
11. Creanțe de încasat	67	900

MINISTERUL CERCETĂRII ȘI INOVĂRII
 INSTITUTUL NAȚIONAL DE CERCETARE-DEZVOLTARE PENTRU CARTOF ȘI SFECLA DE ZAHĂR — BRAȘOV

**BUGETUL DE VENITURI ȘI CHELTUIELI
 pe anul 2018**

mii lei

INDICATORI	Nr. rd.	Program 2018	
		0	1
A		0	1
I. VENITURI TOTALE, din care:	1		8.135
1. VENITURI DIN EXPLOATARE	2		8.134
din care:			
a) Venituri din activitatea de bază	3		2.461
b) Venituri din activități conexe activității de cercetare-dezvoltare	4		5.104
c) Alte venituri din exploatare	5		569
2. VENITURI FINANCIARE	6		1
II. CHELTUIELI TOTALE, din care:	7		8.113
1. Cheltuieli de exploatare, total, din care:	8		8.080
a) Bunuri și servicii	9		3.294
b) Cheltuieli de personal, din care:	10		3.929
- cheltuieli cu salariile din care:	11		3.842
- indemnizațiile membrilor consiliului de administrație	12		191
- drepturile salariale ale directorului (general)	13		133
- contribuții de asigurări sociale de stat	14		0
- contribuții de asigurări de șomaj	15		0
- contribuții de asigurări sociale de sănătate	16		0
- contribuții de asigurări pentru accidente de muncă și boli profesionale	17		0
- contribuții pentru concedii și indemnizații	18		0
- contribuții la Fondul de garantare a creanțelor salariale	19		0
- contribuții la fondul de pensii facultative	20		0
- contribuția asiguratorie pentru muncă	21		86
- contribuția de asigurări sociale datorată în cazul condițiilor deosebite de muncă	22		0
- contribuția de asigurări sociale datorată în cazul condițiilor speciale de muncă	23		0
- alte cheltuieli de personal, din care:	24		1
- tichete de masă	25		0
- deplasări, detașări	26		0
c) Cheltuieli de exploatare privind amortizările, provizioanele și ajustările pentru depreciere	27		829
d) Cheltuieli de protocol	28		0
e) Cheltuieli de reclamă și publicitate	29		3
f) Cheltuieli cu sponsorizarea	30		0
g) Cheltuieli prevăzute de art. 25 alin.(3) lit. b) din Legea nr. 227/2015 privind Codul fiscal, cu modificările și completările ulterioare	31		0
h) Alte cheltuieli	32		25
2. Cheltuieli financiare, din care:	33		33

INDICATORI	Nr. rd.	Program 2018
A	0	1
- cheltuieli privind dobânzile	34	33
- alte cheltuieli financiare	35	0
III. REZULTATUL BRUT (profit/pierdere)	36	22
IV. IMPOZIT PE PROFIT	37	4
V. REZULTATUL NET	38	18
VI. ACOPERIREA PIERDERILOR CONTABILE DIN ANII PRECEDENȚI	39	18
VII. PROFITUL DE REPARTIZAT RĂMAS DUPA ACOPERIREA PIERDERILOR CONTABILE DIN ANII PRECEDENȚI:	40	0
a) pentru cointeresarea personalului	41	0
b) pentru finanțarea dezvoltării institutului național	42	0
c) pentru desfășurarea activității curente, inclusiv pentru cofinanțarea proiectelor	43	0
VIII. SURSE DE FINANȚARE A INVESTIȚIILOR, din care:	44	235
1. Surse proprii	45	235
2. Sume de la bugetul de stat pentru investiții	46	0
3. Credite bancare pentru investiții	47	0
- interne	48	0
- externe	49	0
4. Alte surse	50	0
IX. UTILIZAREA RESURSELOR PENTRU INVESTIȚII, din care:	51	235
1. Investiții, inclusiv investiții în curs la finele anului	52	235
2. Rambursări de rate aferente creditelor pentru investiții	53	0
- interne	54	0
- externe	55	0
X. DATE DE FUNDAMENTARE		
1. Venituri totale (rd. 01)	56	8.135
2. Cheltuieli aferente veniturilor totale (rd. 07)	57	8.113
3. Rezultate (+/-) (rd.56 - rd.57)	58	22
4. Număr mediu de personal, total institut, din care:	59	100
- număr mediu personal de cercetare-dezvoltare	60	40
5. Câștigul mediu lunar pe salariat, total institut - lei/persoană/lună	61	2.961
6. Câștigul mediu lunar pe personal de cercetare-dezvoltare - lei/persoană/lună	62	2.993
7. Rentabilitatea (rd. 58/rd.57*100)	63	0,27
8. Productivitatea muncii pe total personal- mii lei/pers. (rd.01/rd.59)	64	81
9. Rata rentabilității financiare	65	0,27
<u>rd.38*100</u>		
capital propriu		
10. Plăți restante	66	0
11. Creanțe de încasat	67	2.000

MINISTERUL CERCETĂRII ȘI INOVĂRII
 INSTITUTUL NAȚIONAL DE CERCETARE-DEZVOLTARE ÎN TURISM — INCDT

**BUGETUL DE VENITURI ȘI CHELTUIELI
 pe anul 2018**

mii lei

INDICATORI	Nr. rd.	Program 2018	
		0	1
A	0	1	
I. VENITURI TOTALE, din care:	1		2.709
1. VENITURI DIN EXPLOATARE	2		2.704
din care:			
a) Venituri din activitatea de bază	3		2.124
b) Venituri din activități conexe activității de cercetare-dezvoltare	4		430
c) Alte venituri din exploatare	5		150
2. VENITURI FINANCIARE	6		5
II. CHELTUIELI TOTALE, din care:	7		2.689
1. Cheltuieli de exploatare, total, din care:	8		2.659
a) Bunuri și servicii	9		314
b) Cheltuieli de personal, din care:	10		2.301
- cheltuieli cu salariile din care:	11		2.032
- indemnizațiile membrilor consiliului de administrație	12		173
- drepturile salariale ale directorului (general)	13		156
- contribuții de asigurări sociale de stat	14		0
- contribuții de asigurări de șomaj	15		0
- contribuții de asigurări sociale de sănătate	16		0
- contribuții de asigurări pentru accidente de muncă și boli profesionale	17		0
- contribuții pentru concedii și indemnizații	18		0
- contribuții la Fondul de garantare a creanțelor salariale	19		0
- contribuții la fondul de pensii facultative	20		0
- contribuția asiguratorie pentru muncă	21		46
- contribuția de asigurări sociale datorată în cazul condițiilor deosebite de muncă	22		0
- contribuția de asigurări sociale datorată în cazul condițiilor speciale de muncă	23		0
- alte cheltuieli de personal, din care:	24		223
- tichete de masă	25		73
- deplasări, detașări	26		150
c) Cheltuieli de exploatare privind amortizările, provizioanele și ajustările pentru depreciere	27		5
d) Cheltuieli de protocol	28		5
e) Cheltuieli de reclamă și publicitate	29		10
f) Cheltuieli cu sponsorizarea	30		0
g) Cheltuieli prevăzute de art. 25 alin.(3) lit. b) din Legea nr. 227/2015 privind Codul fiscal, cu modificările și completările ulterioare	31		14
h) Alte cheltuieli	32		10
2. Cheltuieli financiare, din care:	33		30
- cheltuieli privind dobânzile	34		26

INDICATORI	Nr. rd.	Program 2018
A	0	1
- alte cheltuieli financiare	35	4
III. REZULTATUL BRUT (profit/pierdere)	36	20
IV. IMPOZIT PE PROFIT	37	5
V. REZULTATUL NET	38	15
VI. ACOPERIREA PIERDERILOR CONTABILE DIN ANII PRECEDENȚI	39	15
VII. PROFITUL DE REPARTIZAT RĂMAS DUPA ACOPERIREA PIERDERILOR CONTABILE DIN ANII PRECEDENȚI:	40	0
a) pentru cointeresarea personalului	41	0
b) pentru finanțarea dezvoltării institutului național	42	0
c) pentru desfășurarea activității curente, inclusiv pentru cofinanțarea proiectelor	43	0
VIII. SURSE DE FINANȚARE A INVESTIȚIILOR, din care:	44	132
1. Surse proprii	45	5
2. Sume de la bugetul de stat pentru investiții	46	117
3. Credite bancare pentru investiții	47	0
- interne	48	0
- externe	49	0
4. Alte surse	50	10
IX. UTILIZAREA RESURSELOR PENTRU INVESTIȚII, din care:	51	132
1. Investiții, inclusiv investiții în curs la finele anului	52	132
2. Rambursări de rate aferente creditelor pentru investiții	53	0
- interne	54	0
- externe	55	0
X. DATE DE FUNDAMENTARE		
1. Venituri totale (rd. 01)	56	2.709
2. Cheltuieli aferente veniturilor totale (rd. 07)	57	2.689
3. Rezultate (+/-) (rd.56 - rd.57)	58	20
4. Număr mediu de personal, total institut, din care:	59	21
- număr mediu personal de cercetare-dezvoltare	60	16
5. Câștigul mediu lunar pe salariat, total institut - lei/persoană/lună	61	7.096
6. Câștigul mediu lunar pe personal de cercetare-dezvoltare - lei/persoană/lună	62	7.218
7. Rentabilitatea (rd. 58/rd.57*100)	63	1
8. Productivitatea muncii pe total personal- mii lei/pers. (rd.01/rd.59)	64	129
9. Rata rentabilității financiare	65	12
$\frac{\text{rd.38} \cdot 100}{\text{capital propriu}}$		
10. Plăți restante	66	8
11. Creanțe de încasat	67	600

MINISTERUL CERCETĂRII ȘI INOVĂRII
 INSTITUTUL NAȚIONAL DE CERCETARE-DEZVOLTARE „DELTA DUNĂRII” — INCDDD TULCEA

**BUGETUL DE VENITURI ȘI CHELTUIELI
 pe anul 2018**

mii lei-

INDICATORI	Nr. rd.	Program 2018
A	0	1
I. VENITURI TOTALE, din care:	1	13.077
1. VENITURI DIN EXPLOATARE	2	13.039
din care:		
a) Venituri din activitatea de bază	3	12.485
b) Venituri din activități conexe activității de cercetare-dezvoltare	4	454
c) Alte venituri din exploatare	5	100
2. VENITURI FINANCIARE	6	38
II. CHELTUIELI TOTALE, din care:	7	12.930
1. Cheltuieli de exploatare, total, din care:	8	12.874
a) Bunuri și servicii	9	2.020
b) Cheltuieli de personal, din care:	10	9.725
- cheltuieli cu salariile din care:	11	8.918
- indemnizațiile membrilor consiliului de administrație	12	333
- drepturile salariale ale directorului (general)	13	552
- contribuții de asigurări sociale de stat	14	0
- contribuții de asigurări de șomaj	15	0
- contribuții de asigurări sociale de sănătate	16	0
- contribuții de asigurări pentru accidente de muncă și boli profesionale	17	0
- contribuții pentru concedii și indemnizații	18	0
- contribuții la Fondul de garantare a creanțelor salariale	19	0
- contribuții la fondul de pensii facultative	20	0
- contribuția asiguratorie pentru muncă	21	201
- contribuția de asigurări sociale datorată în cazul condițiilor deosebite de muncă	22	0
- contribuția de asigurări sociale datorată în cazul condițiilor speciale de muncă	23	0
- alte cheltuieli de personal, din care:	24	606
- tichete de masă	25	336
- deplasări, detașări	26	270
c) Cheltuieli de exploatare privind amortizările, provizioanele și ajustările pentru depreciere	27	473
d) Cheltuieli de protocol	28	2
e) Cheltuieli de reclamă și publicitate	29	35
f) Cheltuieli cu sponsorizarea	30	0
g) Cheltuieli prevăzute de art. 25 alin.(3) lit. b) din Legea nr. 227/2015 privind Codul fiscal, cu modificările și completările ulterioare	31	431
h) Alte cheltuieli	32	188
2. Cheltuieli financiare, din care:	33	56

INDICATORI	Nr. rd.	Program 2018
A	0	1
- cheltuieli privind dobânzile	34	25
- alte cheltuieli financiare	35	31
III. REZULTATUL BRUT (profit/pierdere)	36	147
IV. IMPOZIT PE PROFIT	37	24
V. REZULTATUL NET	38	123
VI. ACOPERIREA PIERDERILOR CONTABILE DIN ANII PRECEDENȚI	39	0
VII. PROFITUL DE REPARTIZAT RĂMAS DUPA ACOPERIREA PIERDERILOR CONTABILE DIN ANII PRECEDENȚI:	40	123
a) pentru cointeresarea personalului	41	25
b) pentru finanțarea dezvoltării institutului național	42	74
c) pentru desfășurarea activității curente, inclusiv pentru cofinanțarea proiectelor	43	24
VIII. SURSE DE FINANȚARE A INVESTIȚIILOR, din care:	44	497
1. Surse proprii	45	446
2. Sume de la bugetul de stat pentru investiții	46	0
3. Credite bancare pentru investiții	47	0
- interne	48	0
- externe	49	0
4. Alte surse	50	51
IX. UTILIZAREA RESURSELOR PENTRU INVESTIȚII, din care:	51	497
1. Investiții, inclusiv investiții în curs la finele anului	52	497
2. Rambursări de rate aferente creditelor pentru investiții	53	0
- interne	54	0
- externe	55	0
X. DATE DE FUNDAMENTARE		
1. Venituri totale (rd. 01)	56	13.077
2. Cheltuieli aferente veniturilor totale (rd. 07)	57	12.930
3. Rezultate (+/-) (rd.56 - rd.57)	58	147
4. Număr mediu de personal, total institut, din care:	59	112
- număr mediu personal de cercetare-dezvoltare	60	88
5. Câștigul mediu lunar pe salariat, total institut - lei/persoană/lună	61	6.031
6. Câștigul mediu lunar pe personal de cercetare-dezvoltare - lei/persoană/lună	62	7.237
7. Rentabilitatea (rd. 58/rd.57*100)	63	1,14
8. Productivitatea muncii pe total personal- mii lei/pers. (rd.01/rd.59)	64	116,76
9. Rata rentabilității financiare	65	13,08
<u>rd.38*100</u>		
capital propriu		
10. Plăți restante	66	0
11. Creanțe de încasat	67	180

MINISTERUL CERCETĂRII ȘI INOVĂRII

INSTITUTUL NAȚIONAL DE CERCETARE-DEZVOLTARE PENTRU CERCETĂRI MARINE „GRIGORE ANTIPA” — INCDM CONSTANȚA

**BUGETUL DE VENITURI ȘI CHELTUIELI
pe anul 2018**

mii lei

INDICATORI	Nr. rd.	Program 2018
A	0	1
I. VENITURI TOTALE, din care:	1	17.220
1. VENITURI DIN EXPLOATARE	2	17.207
din care:		
a) Venituri din activitatea de bază	3	17.207
b) Venituri din activități conexe activității de cercetare-dezvoltare	4	0
c) Alte venituri din exploatare	5	0
2. VENITURI FINANCIARE	6	13
II. CHELTUIELI TOTALE, din care:	7	17.060
1. Cheltuieli de exploatare, total, din care:	8	17.025
a) Bunuri și servicii	9	4.214
b) Cheltuieli de personal, din care:	10	11.488
- cheltuieli cu salariile din care:	11	10.500
- indemnizațiile membrilor consiliului de administrație	12	196
- drepturile salariale ale directorului (general)	13	209
- contribuții de asigurări sociale de stat	14	0
- contribuții de asigurări de șomaj	15	0
- contribuții de asigurări sociale de sănătate	16	0
- contribuții de asigurări pentru accidente de muncă și boli profesionale	17	0
- contribuții pentru concedii și indemnizații	18	0
- contribuții la Fondul de garantare a creanțelor salariale	19	0
- contribuții la fondul de pensii facultative	20	0
- contribuția asiguratorie pentru muncă	21	236
- contribuția de asigurări sociale datorată în cazul condițiilor deosebite de muncă	22	0
- contribuția de asigurări sociale datorată în cazul condițiilor speciale de muncă	23	0
- alte cheltuieli de personal, din care:	24	752
- tichete de masă	25	202
- deplasări, detașări	26	550
c) Cheltuieli de exploatare privind amortizările, provizioanele și ajustările pentru depreciere	27	1.200
d) Cheltuieli de protocol	28	3
e) Cheltuieli de reclamă și publicitate	29	0
f) Cheltuieli cu sponsorizarea	30	0
g) Cheltuieli prevăzute de art. 25 alin.(3) lit. b) din Legea nr. 227/2015 privind Codul fiscal, cu modificările și completările ulterioare	31	120
h) Alte cheltuieli	32	
2. Cheltuieli financiare, din care:	33	35

INDICATORI	Nr. rd.	Program 2018
A	0	1
- cheltuieli privind dobânzile	34	30
- alte cheltuieli financiare	35	5
III. REZULTATUL BRUT (profit/pierdere)	36	160
IV. IMPOZIT PE PROFIT	37	26
V. REZULTATUL NET	38	134
VI. ACOPERIREA PIERDERILOR CONTABILE DIN ANII PRECEDENȚI	39	0
VII. PROFITUL DE REPARTIZAT RĂMAS DUPA ACOPERIREA PIERDERILOR CONTABILE DIN ANII PRECEDENȚI:	40	134
a) pentru cointeresarea personalului	41	27
b) pentru finanțarea dezvoltării institutului național	42	80
c) pentru desfășurarea activității curente, inclusiv pentru cofinanțarea proiectelor	43	27
VIII. SURSE DE FINANȚARE A INVESTIȚIILOR, din care:	44	0
1. Surse proprii	45	0
2. Sume de la bugetul de stat pentru investiții	46	0
3. Credite bancare pentru investiții	47	0
- interne	48	0
- externe	49	0
4. Alte surse	50	0
IX. UTILIZAREA RESURSELOR PENTRU INVESTIȚII, din care:	51	0
1. Investiții, inclusiv investiții în curs la finele anului	52	0
2. Rambursări de rate aferente creditelor pentru investiții	53	0
- interne	54	0
- externe	55	0
X. DATE DE FUNDAMENTARE		
1. Venituri totale (rd. 01)	56	17.220
2. Cheltuieli aferente veniturilor totale (rd. 07)	57	17.060
3. Rezultate (+/-) (rd.56 - rd.57)	58	160
4. Număr mediu de personal, total institut, din care:	59	100
- număr mediu personal de cercetare-dezvoltare	60	75
5. Câștigul mediu lunar pe salariat, total institut - lei/persoană/lună	61	8.497
6. Câștigul mediu lunar pe personal de cercetare-dezvoltare - lei/persoană/lună	62	9.171
7. Rentabilitatea (rd. 58/rd.57*100)	63	0,94
8. Productivitatea muncii pe total personal- mii lei/pers. (rd.01/rd.59)	64	172,2
9. Rata rentabilității financiare	65	
<u>rd.38*100</u>		3,32
capital propriu		
10. Plăți restante	66	125
11. Creanțe de încasat	67	2000

MINISTERUL CERCETĂRII ȘI INOVĂRII
 INSTITUTUL NAȚIONAL DE CERCETARE-DEZVOLTARE ÎN SILVICULTURĂ „MARIN DRĂCEA”

**BUGETUL DE VENITURI ȘI CHELTUIELI
 pe anul 2018**

mii lei

INDICATORI	Nr. rd.	Program 2018
A	0	1
I. VENITURI TOTALE, din care:	1	111.478
1. VENITURI DIN EXPLOATARE	2	111.383
din care:		
a) Venituri din activitatea de bază	3	41.531
b) Venituri din activități conexe activității de cercetare-dezvoltare	4	65.352
c) Alte venituri din exploatare	5	4.500
2. VENITURI FINANCIARE	6	95
II. CHELTUIELI TOTALE, din care:	7	98.060
1. Cheltuieli de exploatare, total, din care:	8	97.730
a) Bunuri și servicii	9	17.023
b) Cheltuieli de personal, din care:	10	66.188
- cheltuieli cu salariile din care:	11	58.117
- indemnizațiile membrilor consiliului de administrație	12	293
- drepturile salariale ale directorului (general)	13	1.077
- contribuții de asigurări sociale de stat	14	0
- contribuții de asigurări de șomaj	15	0
- contribuții de asigurări sociale de sănătate	16	0
- contribuții de asigurări pentru accidente de muncă și boli profesionale	17	0
- contribuții pentru concedii și indemnizații	18	0
- contribuții la Fondul de garantare a creanțelor salariale	19	0
- contribuții la fondul de pensii facultative	20	0
- contribuția asiguratorie pentru muncă	21	1.308
- contribuția de asigurări sociale datorată în cazul condițiilor deosebite de muncă	22	0
- contribuția de asigurări sociale datorată în cazul condițiilor speciale de muncă	23	0
- alte cheltuieli de personal, din care:	24	6.763
- tichete de masă	25	2.963
- deplasări, detașări	26	3.800
c) Cheltuieli de exploatare privind amortizările, provizioanele și ajustările pentru depreciere	27	3.500
d) Cheltuieli de protocol	28	120
e) Cheltuieli de reclamă și publicitate	29	57
f) Cheltuieli cu sponsorizarea	30	0
g) Cheltuieli prevăzute de art. 25 alin.(3) lit. b) din Legea nr. 227/2015 privind Codul fiscal, cu modificările și completările ulterioare	31	850
h) Alte cheltuieli	32	9.992
2. Cheltuieli financiare, din care:	33	330

INDICATORI	Nr. rd.	Program 2018
A	0	1
- cheltuieli privind dobânzile	34	270
- alte cheltuieli financiare	35	60
III. REZULTATUL BRUT (profit/pierdere)	36	13.418
IV. IMPOZIT PE PROFIT	37	2.339
V. REZULTATUL NET	38	11.079
VI. ACOPERIREA PIERDERILOR CONTABILE DIN ANII PRECEDENȚI	39	0
VII. PROFITUL DE REPARTIZAT RĂMAS DUPA ACOPERIREA PIERDERILOR CONTABILE DIN ANII PRECEDENȚI:	40	11.079
a) pentru cointeresarea personalului	41	2.216
b) pentru finanțarea dezvoltării institutului național	42	6.647
c) pentru desfășurarea activității curente, inclusiv pentru cofinanțarea proiectelor	43	2.216
VIII. SURSE DE FINANȚARE A INVESTIȚIILOR, din care:	44	10.097
1. Surse proprii	45	4.910
2. Sume de la bugetul de stat pentru investiții	46	0
3. Credite bancare pentru investiții	47	0
- interne	48	0
- externe	49	0
4. Alte surse	50	5.187
IX. UTILIZAREA RESURSELOR PENTRU INVESTIȚII, din care:	51	10.097
1. Investiții, inclusiv investiții în curs la finele anului	52	10.097
2. Rambursări de rate aferente creditelor pentru investiții	53	0
- interne	54	0
- externe	55	0
X. DATE DE FUNDAMENTARE		
1. Venituri totale (rd. 01)	56	111.478
2. Cheltuieli aferente veniturilor totale (rd. 07)	57	98.060
3. Rezultate (+/-) (rd.56 - rd.57)	58	13.418
4. Număr mediu de personal, total institut, din care:	59	855
- număr mediu personal de cercetare-dezvoltare	60	540
5. Câștigul mediu lunar pe salariat, total institut - lei/persoană/lună	61	5.537
6. Câștigul mediu lunar pe personal de cercetare-dezvoltare - lei/persoană/lună	62	6.163
7. Rentabilitatea (rd. 58/rd.57*100)	63	14
8. Productivitatea muncii pe total personal- mii lei/pers. (rd.01/rd.59)	64	130
9. Rata rentabilității financiare	65	16
<u>rd.38*100</u>		
capital propriu		
10. Plăți restante	66	100
11. Creanțe de încasat	67	900

MINISTERUL FINANTELOR PUBLICE

ORDIN

privind modificarea Ordinului ministrului finanțelor publice nr. 417/2015 pentru aprobarea Instrucțiunilor de punere în aplicare a Ordonanței Guvernului nr. 10/2015 pentru organizarea Loteriei bonurilor fiscale, a Regulamentului de organizare și desfășurare a extragerilor Loteriei bonurilor fiscale, a modelului și conținutul cererii de revendicare a premiilor la Loteria bonurilor fiscale, precum și pentru instituirea Comisiei pentru supravegherea efectuării extragerilor Loteriei bonurilor fiscale

În temeiul prevederilor art. 10 alin. (4) din Hotărârea Guvernului nr. 34/2009 privind organizarea și funcționarea Ministerului Finanțelor Publice, cu modificările și completările ulterioare,

ministrul finanțelor publice emite următorul ordin:

Art. I. — Litera C din anexa nr. 4 la Ordinul ministrului finanțelor publice nr. 417/2015 pentru aprobarea Instrucțiunilor de punere în aplicare a Ordonanței Guvernului nr. 10/2015 pentru organizarea Loteriei bonurilor fiscale, a Regulamentului de organizare și desfășurare a extragerilor Loteriei bonurilor fiscale, a modelului și conținutul cererii de revendicare a premiilor la Loteria bonurilor fiscale, precum și pentru instituirea Comisiei pentru supravegherea efectuării extragerilor Loteriei bonurilor fiscale, publicat în Monitorul Oficial al României, Partea I, nr. 240 din 8 aprilie 2015, cu modificările și completările ulterioare, se modifică și va avea următorul cuprins:

„C. Din cadrul Companiei Naționale «Loteria Română» — S.A.

1. Claudia Ciobotaru — consilier juridic
2. Alexandra Croitoru — consilier juridic
3. Iulian Radu — consilier juridic
4. Ionuț Tunaru — consilier juridic
5. Ion Carapit — specialist marketing
6. Valentin Piroi — șef serviciu
7. Alin Dobrescu — coordonator tehnic
8. Andrei Dumitrescu — coordonator tehnic
9. Iulian Simion — coordonator tehnic
10. Emil Zamfir — coordonator tehnic
11. Răzvan Matei — coordonator tehnic

Art. II. — Prezentul ordin se publică în Monitorul Oficial al României, Partea I.

Ministrul finanțelor publice,
Eugen Orlando Teodorovici

București, 28 iunie 2018.
Nr. 2.431.

EDITOR: GUVERNUL ROMÂNIEI



„Monitorul Oficial” R.A., Str. Parcului nr. 65, sectorul 1, București; C.I.F. RO427282,
IBAN: RO55RNCB0082006711100001 Banca Comercială Română — S.A. — Sucursala „Unirea” București
și IBAN: RO12TREZ7005069XXX000531 Direcția de Trezorerie și Contabilitate Publică a Municipiului București
(alocat numai persoanelor juridice bugetare)
Tel. 021.318.51.29/150, fax 021.318.51.15, e-mail: marketing@ramo.ro, internet: www.monitoruloficial.ro
Adresa pentru publicitate: Centrul pentru relații cu publicul, București, șos. Panduri nr. 1,
bloc P33, parter, sectorul 5, tel. 021.401.00.73, fax 021.401.00.71 și 021.401.00.72
Tiparul: „Monitorul Oficial” R.A.

